Règlement Séniors Ligue AURA* - 2026-2027

* Le règlement « financier » fait l'objet d'une autre publication
* Le règlement « Jeunes » fait l'objet d'une autre publication

Préambule

Le règlement sportif de la ligue **AURA** présente l'organisation des compétitions régionales dont elle a la responsabilité, par délégation de la FFR. Le présent règlement, a été homologué par le Bureau Stratégique de la FFR, en date du **29 juillet 2026** conformément à l'article 320-4 des règlements généraux de la FFR.

Le règlement sportif de la ligue s'appuie sur les règlements généraux de la FFR pour tous les cas non traités dans le présent règlement. Le Comité Directeur de la ligue **AURA** est compétent pour toute prise de décision qu'il jugera nécessaire dans l'intérêt du rugby au sein de la ligue **AURA**.

Le règlement sportif a été rédigé comme suit :

- Une première partie détaille le cadre règlementaire avec les articles importants des Règlements Généraux de la FFR, le tableau d'accession en Fédérale 3, le tableau des qualifiés en championnats de France ainsi que les dispositifs spécifiques mis en place par votre Ligue Régionale. En résumé, il s'agit du socle commun à chaque Ligue Régionale.
- En deuxième partie, le calendrier général de la saison **2026/2027** pour la Ligue **AURA**
- En troisième et dernière partie, les livrets des compétitions qui détaillent les formats, les calendriers, les phases finales ainsi que les affectations **2027/2028** pour chaque niveau de compétition.

Contacts et organisation sportive ''Séniors'' de la ligue AURA

Fonction	NOM, Prénom	Mail	Tel.
Président	BRESSON Florent	florent.bresson@ligueaura-ffr.fr	06 51 71 72 90
Secrétariat	GERBIER Pierric	pierric.gerbier@ligueaura-ffr.fr	04 76 48 60 42

Référents par ''Maisons Ovale''

Fonction	NOM, Prénom	Mail	Tel.
Clermont Ferrand	BENET Éric	eric.benet@ligueaura-ffr.fr	06 99 66 09 87
Chaponnay	FLECHE Daniel	daniel.fleche@free.fr	06 33 36 34 71
Montbonnot	RICHAUD Lionel	lionel.richaud@ligueaura-ffr.fr	07 86 07 88 83
Guilherand Granges	GUILLERMET Éric	eric.guillermet@ligueaura-ffr.fr	06 74 54 47 63

Coordonnées par compétition '' SENIORS''			
REGIONALE 1			
	Secrétariat	epreuves.regionale1@ligueaura-ffr.fr	04 78 79 67 90
Responsable	FLECHE Daniel	daniel.fleche@free.fr	06 33 36 34 71
Suppléant	GOURJUX Raphael	raphael.gourjux@ligueaura-ffr.fr	06 71 20 34 18
Commissions régaliennes MO Est Montbonnot			
Discipline	Secrétariat	discipline.montbonnot@ligueaura-ffr.fr	
Président	LABORET Daniel		06 11 03 51 63
REGIONALE 2			
	Secrétariat	epreuves.regionale2@ligueaura-ffr.fr	04 75 44 22 66
Responsable	GUILLERMET Éric	eric.guillermet@ligueaura-ffr.fr	06 74 54 47 63
Suppléant	BENET Éric	eric.benet@ligueaura-ffr.fr	06 99 66 09 87
Commissions régaliennes MO Ouest Clermont-Ferrand			
Discipline	Secrétariat	discipline.guilherand@ligueaura-ffr.fr	
Président	Guy CHABROLLE		06 07 72 32 93
REGIONALE 3			
	Secrétariat	epreuves.regionale3@ligueaura-ffr.fr	04 76 48 60 42
Responsable	RICHAUD Lionel	Lionel.richaud@ligueaura-ffr.fr	07 86 07 88 83
Suppléant	PERROT Yvette	yvetteperrot@wanadoo.fr	06 87 29 08 97
Commissions régaliennes MO Nord Chaponnay			
Discipline	Secrétariat	discipline.chaponnay@ligueaura-ffr.fr	
Président	PARET Denis		06 07 39 96 75

Commission des obligations			
Responsable	PATOUILLARD Jean-Marc	jean-marc.patouillard@ligueaura-ffr.fr	06 10 79 48 85
Commission d'appel Ligue			
Responsable	Denis DI LEONARDO	ddl@ddlavocat.com	06 07 44 60 12
Commission des litiges Ligue			
Responsable	Sauveur MORILLAS	morillasmartisau@gmail.com	06 45 57 19 59

Commission des arbitres Ligue			
Directeur	CARBONNEL Romain	romain.carbonnel@ligueaura-ffr.fr	06 77 19 16 91
Désignation	VACHEZ Christophe	designations@ligueaura-ffr.fr	06 80 88 44 25
Commission des représentants fédéraux Ligue			
Responsable	DUC Henri	henri.duc@ligueaura-ffr.fr	06 07 52 63 28

Siège de la Ligue Auvergne Rhône-Alpes de Rugby			
Secrétariat	380, Rue des Frères Voisin ZAC du Chapotin 69970 CHAPONNAY	2001A@ffr.fr	04 78 79 67 90
Coordonnées des Maison d'Ovalie			
Maison de l'Ovalie Clermont			
Secrétariat	131 rue Verlaine 63100 Clermont-Ferrand		04 73 26 23 13
Ouvert au public	Lundi Mercredi Vendredi	9h00 à 12h00 & 14h00 à 17h30	
	Mardi Jeudi	14h00 à 17h30	
Maison de l'Ovalie Chaponnay			
Secrétariat	380, Rue des Frères Voisin ZAC du Chapotin 69970 CHAPONNAY		04 78 79 67 90
Ouvert au public	Lundi Mardi Jeudi	9h00 à 12h30 & 13h30 à 17h30	
	Mercredi	9h00 à 12h30 & 13h30 à 16h30	
	Vendredi	9h00 à 12h30 & 13h30 à 16h00	
Maison de l'Ovalie Montbonnot			
Secrétariat	150, allée du Pré de l'Eau 38330 Montbonnot St Martin		04 76 48 60 42
Ouvert au public	Lundi Mardi Mercredi Jeudi Vendredi	9h00 à 13h00 & 14h00 à 17h00	
Maison de l'Ovalie Guilherand Granges			
Secrétariat	340 RUE Pasteur - BP 233 - 07500 GUILHERAND GRANGES		04 75 44 53 64
Ouvert au public	Lundi Mardi Jeudi Vendredi	9h00 à 12h00 & 13h30 à 17h00	
Permanence téléphonique	Mercredi	9h00 à 12h00 & 13h30 à 17h00	04 75 44 53 64

Table des matières

Préambule 1

I) Cadre règlementaire 5

1) Rappel règlementaire : l'organisation générale des compétitions 5

2) Règlement financier des compétitions officielles 6

3) Tableaux d'accession en Promotion Nationale 7

4) Tableaux des qualifiés en championnats de France 8

5) Dispositions spécifiques mises en place par la ligue 8

II) Livret des compétitions 18

A. Régionale 1 18

1) Principes généraux 18

2) Listes des équipes participantes 18

3) Format de la compétition 19

4) Classement Inter-poules Régionale 1 à l'issue de la saison 2026-2027 25

B. Réserve Régionale 1 26

1) Principes généraux 26

2) Condition de participation des joueurs 26

3) Listes des équipes participantes 26

C. Régionale 2 29

1) Principes généraux 29

2) Listes des équipes participantes 29

3) Format de la compétition 30

3) Classement Inter-poules Régionale 2 à l'issue de la saison 2026-2027 38

D. Réserve Régionale 2 38

Listes des équipes participantes 39

1) Format de la compétition 39

E. Régionale 3 42

1) Principes généraux 42

2) Liste des équipes participantes Par ordre alphabétique 42

Architecture 43

3) Classement Inter-poules Régionale 3 à l'issue de la saison 2026-2027 50

III) Annexes 52

1) Tableau Montées/Descentes 52

2) Catégorie Spécifique Ligue AURA du jeu à XII 53

3) Cas spécifiques de clubs 53

I) Cadre règlementaire

1) Rappel règlementaire : l'organisation générale des compétitions

a. Article 320-1 : Le principe d'invitation

L'organisation des épreuves de rugby est basée sur le principe d'invitation d'équipes d'associations affiliées à la F.F.R. Ce principe d'invitation relève de la compétence de la F.F.R. puis, par délégation, de la L.N.R. pour les groupements professionnels et des organismes régionaux de la F.F.R.

Le Comité Directeur de la F.F.R. a la faculté de ne pas inviter aux compétitions officielles et challenges autorisés, les associations dont les équipes :

- ont été interdites de compétition ;
- ont refusé d'accepter les Statuts et Règlements de la F.F.R. ou de ses organismes régionaux ;
- ont porté atteintes aux règles éthiques et déontologiques du rugby français, et/ou à la morale sportive ;
- ont contrevenu aux dispositions concernant l'assistance et le contrôle de la gestion des associations ;
- ont contrevenu gravement aux règles de sécurité ;
- ne se sont pas acquittées des sommes dues auprès de la Trésorerie fédérale et/ou régionale.

Au cours de la saison sportive, la F.F.R. organise, sur invitation, des compétitions réparties en sept catégories :

Catégorie A – B – C'– E : Ces catégories ne concernent pas les compétitions régionales. Se référer aux Règlements Généraux de la FFR.

Catégorie C : Compétitions de jeu à XV avec règlement adapté F.F.R. (notamment : poussée en mêlée sur 1,50 mètre avec limitation au gain du ballon) ; sont concernées :

- Régionale 1, Régionale 2 et Régionale 3, Réserves de Régionales (phase finale du championnat de France et, selon la réglementation, phases régionales).

Catégorie F : Compétitions de jeu à XII

- Réserves de Régionales 2 (phases régionales).

L'acceptation de l'invitation comportera, pour toute association affiliée à la F.F.R., l'engagement formel de se conformer en tous points aux Statuts et Règlements de la F.F.R. et de ses organismes régionaux.

Tout manquement à cet engagement pourra être suivi de la mise hors compétition de l'équipe et de la radiation du ou des dirigeants reconnus responsables. L'association fautive pourra en outre, quel que soit son classement, être rayée de la liste des associations à inviter pour la ou les saisons suivantes.

b. Article 330-1 : Organisation par épreuves

Les phases qualificatives des championnats de France de Régionale 1, Régionale 2 et Régionale 3 (promotions et réserves y compris) sont laissées à l'initiative des organismes régionaux sous réserve d'appliquer les conditions suivantes :

Les compétitions de Régionale 1, Régionale 2 et Régionale 3 sont organisées à l'initiative de chaque organisme régional à partir du classement général de ses associations établi à l'issue de la saison précédente. Toutefois, ces compétitions doivent être organisées de telle manière qu'elles aboutissent obligatoirement à une phase régionale ou à une ultime et

dernière phase régionale qualifiant spécifiquement et en propre pour chacun des championnats de France ouverts à ces catégories (Régionale 1, Régionale 2 et Régionale 3).

Cette règle s'appliquera quel que soit le nombre d'associations appelées à disputer chacune des épreuves qualificatives. La phase finale régionale devra à cet effet prévoir la répartition la plus équitable possible entre chaque compétition du nombre d'associations postulant aux diverses qualifications fédérales.

c. Article 331 : Les Formes de compétitions régionales

L'organisation des compétitions régionales repose sur une structuration pyramidale garantissant la progressivité sportive et la cohérence du maillage territorial.
Chaque Ligue Régionale organise ses compétitions selon trois niveaux hiérarchisés :

• Niveau 1 : Régionale 1 (R1) et, si elle existe, Promotion Régionale 1 (PR1) ;
• Niveau 2 : Régionale 2 (R2) et, si elle existe, Promotion Régionale 2 (PR2) ;
• Niveau 3 : Régionale 3 (R3) et, si elle existe, Promotion Régionale 3 (PR3).

L'organisation d'une compétition de « Promotion Régionale » est facultative et relève de la décision de la Ligue Régionale

Pour la Ligue AURA :

Le nombre total d'équipes engagées de Régionale 1 à Régionale 3 : **161 équipes**

- Régionale 1 :
  *** 40 (25 % < 30%)**
- Régionale 2 :
  * **54 (33,75 % < 35%)**
- Régionale 3 :
  * **67 (41,61 % > 35%)**

2) Règlement financier des compétitions officielles

Le règlement financier des compétitions de la ligue à modifier est régi par l'article 641 des règlements généraux de la FFR. Les clubs engagés en compétitions officielles sont éligibles à une prime d'engagement commune à tous les clubs engagés dans une même compétition. Le montant de la prime d'engagement est fixé chaque saison par le comité directeur de la FFR et publié par l'avis hebdomadaire **N°1174** pour la saison **2026/2027**.

** Le règlement financier fait l'objet d'une autre publication

3) Tableaux d'accession en Promotion Nationale

Le comité directeur de la FFR, lors de sa séance du ***05*** juillet **2026**, a validé le nombre d'accessions par ligue à l'issue de la saison **2026/2027** :

LIGUES REGIONALES	NOMBRE D'ACCESSIONS DIRECTS EN PROMOTION NATIONALE
AUVERGNE RHÔNE ALPES	0
BOURGOGNE FRANCHE COMTE	0
BRETAGNE	0
CENTRE VAL DE LOIRE	0
GRAND EST	0
HAUTS DE FRANCE	0
ILE DE FRANCE	0
NORMANDIE	0
NOUVELLE AQUITAINE	0
OCCITANIE	0
PAYS DE LA LOIRE	0
PROVENCE ALPES COTE D'AZUR + CORSE	0
PARCOURS EN PHASE FINALE Championnat de France de Régionale 1	10
Total	10

MODALITE D'ACCESSIONS EN PROMOTION NATIONALE

Les 8 équipes qualifiées en ¼ de finale de championnat de France de Régionale 1
Les 2 équipes issues des barrages d'accession en Promotion Nationale

BARRAGES ACCESSION EN PROMOTION NATIONALE

Tour 1 : Les 8 perdants des 1/8ème de finale s'affronteront en matchs secs sur terrain neutres
Tour 2 : Les 4 vainqueurs du Tour 1 s'affronteront en matchs secs sur terrain neutres

Les oppositions seront établies selon un critère géographique en évitant dans la mesure du possible les oppositions intraligue.
Les 2 vainqueurs du Tour 2 des barrages d'accession accèderont en Promotion Nationale 2027/2028

4) Tableaux des qualifiés en championnats de France

Nombre de qualifiés en championnats de France Ligue Régionale AURA pour la saison 2025/2026.

LIGUE	REGIONALE 1	PROMOT. REGIONALE 1	REGIONALE 2	PROMOTI. REGIONALE 2	REGIONALE 3	PROMOT REGIONALE 3	RESERVES REGIONALE 1	RESERVES REGIONALE 2-3
AUVERGNE RHÔNE ALPES	**12**	**12**	**11**	**11**	**10**	**10**	**12**	**NC***
BOURGOGNE FRANCHE COMTE	4	4	3	3	4	4	4	**NC***
BRETAGNE	3	3	2	2	3	3	3	**NC***
CENTRE VAL DE LOIRE	3	3	2	2	3	3	3	**NC***
GRAND EST	3	3	2	2	3	3	3	**NC***
HAUTS DE FRANCE	2	2	3	3	2	2	2	**NC***
ILE DE FRANCE	6	6	6	6	5	5	6	**NC***
NORMANDIE	2	2	2	2	2	2	2	**NC***
NOUVELLE AQUITAINE	12	12	12	12	14	14	12	**NC***
OCCITANIE	12	12	15	15	12	12	12	**NC***
PAYS DE LA LOIRE	2	2	2	2	2	2	2	**NC***
SUD + CORSE	3	3	4	4	4	4	3	**NC***

5) Dispositions spécifiques mises en place par la ligue

a. Créneaux des rencontres

Les dates des rencontres sont programmées suivant le calendrier général :
Les horaires des rencontres sont programmés suivant le tableau ci-dessous.

- 13h30 pour les équipes Réserve à XV
- 13h45 pour les équipes Réserve à XII
- 15h00 pour les équipes « UNE » Régionale 1, Régionale 2 et Régionale 3

b. Modifications du calendrier

Les demandes de modifications (terrains, dates, horaires…) se font uniquement au travers de l'outil fédéral Ovale2.

c. Conditions de participation des joueurs en phase qualificative

Pas de disposition spécifique appliquée par la Ligue.

d. Conditions de participations des joueurs en phase finale

Il est fait application de l'article 315 Hiérarchie des compétitions - § Compétitions masculines
Il est fait application de l'article 320-2 des règlements généraux de la F.F.R. - Qualifications spécifiques et limitatives

e. Renoncement aux droits acquis

Il est fait application de l'article 323 des règlements généraux de la F.F.R

f. Remplacement d'un club

Il est fait application de l'article 344 des règlements généraux de la F.F.R

g. Les installations sportives

Les installations doivent être conformes aux dispositions de l'annexe I des règlements généraux

.

h. Obligations sportives :

NIVEAU DE L'EQUIPE « UNE » SENIORS	EQUIPES OBLIGATOIRES	MESURES APPLIQUEES EN CAS DE NON-RESPECT
Régionale 1 **et** **Promotion Régionale 1**	Ecole de rugby **pour la saison 2026-2027** : Au moins **22** licenciés* au plus tard le 01 décembre de la saison en cours **et** ayant participé à minima avec **22** licenciés* à 4 tournois au plus tard le 28 février de la saison en cours. * Classes d'âges comptabilisées pour les tournois : de U8 à U14 ; FU15 Equipes « Jeunes » « Moins de 16 ans » (1)(2), 1équipe à XV en nom propre ou en rassemblement ou à X en nom propre **Ou** « Moins de 19 ans » (1)(2) ,1équipe à XV en nom propre ou en rassemblement ou à X en nom propre **Ou** « Moins de 18 ans » (1)(2) Féminine :1équipe à XV en nom propre ou en rassemblement ou à X en nom propre **Et** Réserve Séniors à XV (1) En cas de rassemblement, l'association doit disposer d'un minimum de **10** licenciés, au plus tard le 01 décembre de la saison en cours, dans la classe d'âge considérée pour remplir son obligation. (2) Dispense : L'obligation de présenter un collectif « Jeunes » ne s'applique pas aux associations situées dans une ville de 10 000 habitants ou dans un canton de 20 000 habitants **Pour les clubs en coopération de clubs, les clubs doivent présenter, en commun ou en rassemblement, un nombre d'équipes équivalent à la somme d'équipes obligatoires que chaque club doit inscrire suivant son niveau de compétition**	Non-participation aux phases finales Ligue et phases finales fédérales

NIVEAU DE L'EQUIPE « UNE » SENIORS	RETRAIT DE POINTS ET VALORISATION	MESURES APPLIQUEES
Régionale 1 **Et** **Promotion Régionale 1**	Ecole de rugby Moins de **11** licenciés au 01 décembre de la saison en cours…… Entre **11** et **21** licenciés au 01 décembre de la saison en cours…… Equipes « Jeunes » Seule l'équipe considérée est prise en compte Moins de **5** licenciés au 01 décembre de la saison en cours…… Entre **5** et **9** licenciés au 01 décembre de la saison en cours…… « Réserve » Absence d'équipe ou Forfait Général en cours de saison	**Retrait de** : **4** points à l'équipe « Une » **2** points à l'équipe « Une » **4** points à L'équipe « Une » **2** points à L'équipe « Une » **4** points à l'équipe « Une »
Régionale 1 et Promotion Régionale 1	Arbitre : Application Annexe III – Chartre de l'arbitrage	**Bonus de** : Suivant la Chartre de l'arbitrage à l'équipe « Une »

NIVEAU DE L'EQUIPE « UNE » SENIORS	OBLIGATIONS ET VALORISATION A VENIR POUR 2027 -2028	MESURES APPLIQUEES EN CAS DE NON-RESPECT
Régionale 1 **et** **Promotion Régionale 1**	**Ecole de rugby :** **Au moins 30 licenciés* au plus tard le 01 décembre de la saison 2027-2028** **Equipes « Jeunes »** **Pour les clubs en coopération de clubs, les clubs doivent présenter, en commun ou en rassemblement, un nombre d'équipes équivalent à la somme d'équipes obligatoires que chaque club doit inscrire suivant son niveau de compétition.**	**Non-participation aux phases finales Ligue et phases finales fédérales**
Régionale 1 **et** **Promotion Régionale 1**	**<u>Pour la saison 2027-2028</u>** **Ecole de rugby :** **Moins de 15 licenciés au 01 décembre de la saison en 2027-2028** **Entre 15 et 29 licenciés au 01 décembre de la saison 2027-2028**	**Retrait de** : **4 points à l'équipe « Une »** **2 points à l'équipe « Une**

NIVEAU DE L'EQUIPE « UNE » SENIORS	CHARTE DE BONNE CONDUITE	MESURES APPLIQUEES EN CAS DE NON-RESPECT
Régionale 1 **et** **Réserve Régionale 1**	Un nombre de points (1 à 5) est retiré au classement de l'équipe « UNE » en fin de phase de qualification. Il est calculé en fonction des semaines de suspensions reçues • < à **4** semaines de suspension……. • de **4** semaines de suspension à **7** semaines incluses. • de **8** semaines de suspension à **11** semaines incluses. • de **12** semaines de suspension à **15** semaines incluses. • de **16** semaines de suspension à **19** semaines incluses. • de **20** semaines de suspension à **24** semaines incluses. • + de **25** semaines de suspension…… Les mesures sportives automatiques -MSA- (entrainant une suspension pour une semaine de compétition) sont exclues du calcul des semaines de suspension : * 2° carton jaune au cours de la même rencontre pour la même personne inscrite sur la feuille de match * 3° carton jaune pour la même personne au cours de rencontres différentes lors de la même saison sportive Demeure dans ce calcul les MSA portant carton rouge pour indiscipline (fautes contre l'esprits du jeu, nervosité, non respects par un licencié de la zone qui lui est affectée), ainsi que l'ensemble de celles en cas de récidive. Les semaines de suspension sont cumulées entre les équipes « UNE » et « DEUX »	**Retrait de points à l'équipe « UNE »** Aucun retrait **1** point **2** points **3** points **4** points **5** points **5** points + Non-participation aux phases finales Ligue et phases finales fédérales

NIVEAU DE L'EQUIPE « UNE » SENIORS	EQUIPES OBLIGATOIRES	MESURES APPLIQUEES EN CAS DE NON-RESPECT
Régionale 2 **et** **Promotion Régionale 2**	Ecole de rugby à « Moins de 16 ans » Au moins 22 licenciés* au plus tard le 01décembre de la saison en cours **et** ayant participé à minima avec **15*** licenciés** à 4 tournois Ecole de Rugby au plus tard le 28 février de la saison en cours. ** Classes d'âges comptabilisées pour les tournois : de U8 à U14 ; FU15	Non-participation aux phases finales Ligue et phases finales fédérales

NIVEAU DE L'EQUIPE « UNE » SENIORS	VALORISATION	MESURES APPLIQUEES
Régionale 2 **et** **Promotion Régionale 2**	**Jeunes** « Moins de 16 ans », (1) 1équipe à XV en nom propre ou en rassemblement ou à X en nom propre **ou** « Moins de 19 ans », (1) 1équipe à XV en nom propre ou en rassemblement ou à X en nom propre **ou** « Moins de 18 ans » (1) Féminine :1équipe à XV en nom propre ou en rassemblement ou à X en nom propre(1) En cas de rassemblement, l'association doit disposer d'un minimum de **10** licenciés, au plus tard le 01 décembre de la saison en cours, dans la classe d'âge considérée pour remplir son obligation.	**Bonus de** : **+ 2*** points à l'équipe « Une » *2 points Maxi
Régionale 2 **et** **Promotion Régionale 2**	Réserve – poules de **9** équipes **16** rencontres jouées **16** > rencontres jouées > = **10** dont **4** rencontres à domicile et **6** rencontres à l'extérieur **10** > rencontres jouées > = **8** dont **3** rencontres à domicile et **5** rencontres à l'extérieur …	**Bonus de** : **+ 4** points à l'équipe « Une » **+ 3** points à l'équipe « Une » **+ 2** points à l'équipe « Une
	Les matchs gagnés par forfait de l'adversaire comptent comme matches joués. Les rencontres programmées contre un adversaire en forfait général ne seront pas comptabilisées comme match joué. Le barème du nombre maximum de matchs joué sera rectifié en conséquence. Les rencontres jouées à effectif incomplet compteront comme un match joué, l'équipe responsable de l'effectif incomplet aura match perdu à zéro point, l'équipe non responsable aura 5 points et + 25 points au goal-average Forfait général : Il n'est pas fait application de l'article 342-2	
Régionale 2 et Promotion Régionale 2	Arbitre : Application Annexe III – Chartre de l'arbitrage	**Bonus de** : Suivant la Chartre de l'arbitrage à l'équipe « Une »

NIVEAU DE L'EQUIPE « UNE » SENIORS	OBLIGATIONS ET VALORISATION A VENIR POUR 2027 -2028	MESURES APPLIQUEES EN CAS DE NON-RESPECT
Régionale 2 et Promotion Régionale 2	**Pour la saison 2027-2028** **Ecole de rugby :** **Au moins 25 licenciés* au plus tard le 01 décembre de la saison 2027-2028**	**Non-participation aux phases finales Ligue et phases finales fédérales**

NIVEAU DE L'EQUIPE « UNE » SENIORS	CHARTE DE BONNE CONDUITE	MESURES APPLIQUEES EN CAS DE NON-RESPECT
Régionale 2 **Uniquement**	Un nombre de points (1 à 5) est retiré au classement de l'équipe « UNE » en fin de phase de qualification. Il est calculé en fonction des semaines de suspensions reçues	**Retrait de points à l'équipe « UNE »**
	• < à **4** semaines de suspension……	Aucun retrait
	• de **4** semaines de suspension à **7** semaines incluses.	**1** point
	• de **8** semaines de suspension à **11** semaines incluses.	**2** points
	• de **12** semaines de suspension à **15** semaines incluses.	**3** points
	• de **16** semaines de suspension à **19** semaines incluses.	**4** points
	• de **20** semaines de suspension à **24** semaines incluses.	**5** points
	• + de **25** semaines de suspension……	**5** points + Non-participation aux phases finales Ligue et phases finales fédérales
	Les mesures sportives automatiques -MSA- (entrainant une suspension pour une semaine de compétition) sont exclues du calcul des semaines de suspension : * 2° carton jaune au cours de la même rencontre pour la même personne inscrite sur la feuille de match * 3° carton jaune pour la même personne au cours de rencontres différentes lors de la même saison sportive Demeure dans ce calcul les MSA portant carton rouge pour indiscipline (fautes contre l'esprits du jeu, nervosité, non respects par un licencié de la zone qui lui est affectée), ainsi que l'ensemble de celles en cas de récidive.	

NIVEAU DE L'EQUIPE « UNE » SENIOR	EQUIPES OBLIGATOIRES	MESURES APPLIQUEES EN CAS DE NON-RESPECT
Régionale 3 **et** **Promotion Régionale 3**	Ecole de rugby à « Moins de 16 ans » Au moins **15** licenciés* au plus tard le 01décembre de la saison en cours **et** ayant participé à minima avec **12*** licenciés** à 4 tournois Ecole de Rugby au plus tard le 28 février de la saison en cours. * Pour les associations situées dans une ville de 10 000 habitants au plus ou dans un canton de 20 000 habitants au plus. ** Classes d'âges comptabilisées pour les tournois : de U8 à U14 ; FU15	Non-participation aux phases finales Ligue et phases finales fédérales

NIVEAU DE L'EQUIPE « UNE » SENIORS	RETRAIT DE POINTS ET VALORISATION	MESURES APPLIQUEES
Régionale 3 **et** **Promotion Régionale 3**	Ecole de rugby 16 < licenciés Ecole de Rugby < = 20 …… + 20 licenciés Ecole de Rugby …… Jeunes « Moins de 16 ans », (1) 1équipe à XV en nom propre ou en rassemblement ou à X en nom propre ou « Moins de 19 ans », (1) 1équipe à XV en nom propre ou en rassemblement ou à X en nom propre ou « Moins de 18 ans » (1) Féminine :1équipe à XV en nom propre ou en rassemblement ou à X en nom propre Une seule équipe ''Jeunes'' est comptabilisée (1) En cas de rassemblement, l'association doit disposer d'un minimum de 10 licenciés, au plus tard le 01 décembre de la saison en cours, dans la classe d'âge considérée pour être comptabilisée.	Bonus de : + 2 points à l'équipe « Une » + 4 points à l'équipe « Une » + 2 points à l'équipe « Une » si une équipe est engagée (2 Pts maxi)
Régionale 3 et Promotion Régionale 3	Arbitre : Application Annexe III – Chartre de l'arbitrage	**Bonus de** : Suivant la Chartre de l'arbitrage à l'équipe « Une »

NIVEAU DE L'EQUIPE « UNE » SENIORS	CHARTE DE BONNE CONDUITE	MESURES APPLIQUEES EN CAS DE NON-RESPECT
Régionale 3	Un nombre de points (1 à 5) est retiré au classement de l'équipe en fin de phase de qualification. Il est calculé en fonction des semaines de suspensions reçues • < à **4** semaines de suspension……. • de **4** semaines de suspension à **7** semaines incluses. • de **8** semaines de suspension à **11** semaines incluses. • de **12** semaines de suspension à **15** semaines incluses. • de **16** semaines de suspension à **19** semaines incluses. • de **20** semaines de suspension à **24** semaines incluses. • + de **25** semaines de suspension…… Les mesures sportives automatiques -MSA- (entrainant une suspension pour une semaine de compétition) sont exclues du calcul des semaines de suspension : * 2° carton jaune au cours de la même rencontre pour la même personne inscrite sur la feuille de match * 3° carton jaune pour la même personne au cours de rencontres différentes lors de la même saison sportive Demeure dans ce calcul les MSA portant carton rouge pour indiscipline (fautes contre l'esprits du jeu, nervosité, non respects par un licencié de la zone qui lui est affectée), ainsi que l'ensemble de celles en cas de récidive.	**Retrait de points à l'équipe** Aucun retrait **1** point **2** points **3** points **4** points **5** points **5** points + Non-participation aux phases finales Ligue et phases finales fédérales

Calendrier Territorial - 2026-2027

Date	Régionale 1			Régionale 2			Régionale 3	
	Phase Qualificative			Phase Qualificative			Phase Qualificative	
30 Août	Play Off & Promotion		Réserve	Play Off & Promotion		Réserve	Play Off & Promotion	
06 Sept.								
13 Sept.								
20 Sept.	A1		A1	A1		A1	A1	
27 Sept.	A2		A2	A2		A2	A2	
04 Oct.	Replis-Repos		Replis-Repos	A3		A3	A3	
11 Oct.	A3		A3	Replis-Repos		Replis-Repos	Replis-Repos	
18 Oct.	A4		A4	A4		A4	A4	
25 Oct.	A5		A5	A5		A5	A5	
01 Nov.	Replis-Repos		Replis-Repos	Replis-Repos		Replis-Repos	A6	
08 Nov.	A6		A6	A6		A6	Replis-Repos	
15 Nov.	A7		A7	A7		A7	A7	
22 Nov.	A8		A8	A8		A8	A8	
29 Nov.	Replis-Repos		Replis-Repos	Replis - Repos		Replis-Repos	A9	
06 Déc.	A9		A9	A9		A9	Replis-Repos	
13 Déc.	R1		R1	R1		R1	R1	
20 Déc.	R2		R2	R2		R2	R2	
27 Déc.	Neutralisée		Neutralisée	Neutralisée		Neutralisée	Neutralisée	
03 Jan.	Neutralisée		Neutralisée	Neutralisée		Neutralisée	Neutralisée	
10 Jan.	Replis-Repos		Replis-Repos	Replis-Repos		Replis-Repos	Replis-Repos	
17 Jan.	R3		R3	R3		R3	R3	
24 Jan.	R4		R4	R4		R4	R4	
31 Jan.	Replis-Repos		Replis-Repos	R5		R5	Replis-Repos	
07 Fév.	R5		R5	Replis-Repos		Replis-Repos	R5	
14 Fév.	R6		R6	R6		R5	R6	
21 Fév.	Replis-Repos		Replis-Repos	R7		R7	Replis-Repos	
28 Fév.	R7		R7	Replis-Repos		Replis-Repos	R7	
07 Mars	R8		R8	R8		R8	R8	
14 Mars	Replis-Repos		Replis-Repos	R9		R9	R9	
21 Mars	R9		R9	**Barrages R2 Commun PO / Promotion**		Barrages 1 2 poules	**Barrages R3 Commun PO / Promotion**	
	Play Off	**Promotion**	**Réserve**	**Play Off**	**Promotion**	**Réserve**	**Play Off**	**Promotion**
28 Mars	Barrages 1 Play Off	Barrages 1 Promotion	Barrages 1 Réserve	Barrages 1 2 poules PO	Barrages 1 2 poules Pro.	1/8e Ligue	Barrages 1 2 poules	Barrages 1 2 poules
04 Avril	Neutralisé	Neutralisé	Neutralisé	Neutralisé	Neutralisé	Neutralisé	Neutralisé	Neutralisé
10/11 Avril		**1/4 Ligue**			**1/4 Ligue**			**1/4 Ligue**
10 / 11 Avril	**1/4 Ligue Finales Sect.**		**1/4 Ligue Finales Sect.**	**1/4 Ligue Finales Sect.**		**1/4 Ligue Finales Sect.**	**1/4 Ligue Finales Sect.**	
18 Avril	1/2 Ligue	1/2 Ligue	1/2 Ligue	1/2 Ligue	1/2 Ligue Bar. 9°/10° 2 poules Pro	1/2 Ligue	1/2 Ligue	1/2 Ligue
24/25 Avril	Finale Ligue	Finale Ligue	Finale Ligue	Finale Ligue	Finale Ligue	Finale Ligue	Finale Ligue	Finale Ligue
01/02 Mai	Neutralisé	Neutralisé	Neutralisé	Neutralisé	Neutralisé	Neutralisé	Neutralisé	Neutralisé
02 Mai	Q. Ch. de F.	Q. Ch. de F.	Q. Ch. de F.	Q. Ch. de F.	Q. Ch. de F.	Q. Ch. de F.	Q. Ch. de F.	Q. Ch. de F.
09 Mai								
15/16 Mai	1/32e	1/32e	1/32e	1/32e	1/32e	1/8e	1/32e	1/32e
22/23 Mai	1/16e	1/16e	1/16e	1/16e	1/16e	1/4	1/16e	1/16e
29/30 Mai	1/8e	1/8e	1/8e	1/8e	1/8e		1/8e	1/8e
05/06 juin						1/2		
12/13 Juin	1/4	1/4	1/4	1/4	1/4	FINALE	1/4	1/4
16/20 Juin	1/2	1/2	1/2	1/2	1/2		1/2	1/2
26/27 Juin	FINALE	FINALE	FINALE	FINALE	FINALE		FINALE	FINALE

* Hors coupes de la Ligue

II) Livret des compétitions

A. Régionale 1

1) Principes généraux

Pour la saison **2026/2027**, la compétition de Régionale 1 sera organisée de la façon suivante :

- Une phase qualificative : **40** équipes
- Une phase finale Régionale 1 donnant accès au Championnat de France
- Une phase finale Promotion Régionale 1 donnant accès au Championnat de France

2) Listes des équipes participantes

NOM CLUB	CODE CLUB
A L CISTERNES LA FORET (5638D)	5638D
AMBERIEU BUGEY XV (4994D)	4994D
ARCOL RUGBY (6852Y)	6852Y
BUGEY OL CLUB BELLEY (5004P)	5004P
C A S GERZATOIS (4224S)	4224S
E M D PLAINE DE L'AIN (5033W)	5033W
ENT MUN ET SPORTIVE DE BRON (5030T)	5030T
F C MOULINOIS (4231Z)	4231Z
GUC - SAINT MARTIN D'HERES RUGBY (8013W)	8013W
LA VOULTE RUGBY CLUB ARDECHE (7403L)	7403L
OL R C RIOM ES MONTAGNES (5711H)	5711H
OL ST GENIS LAVAL (6305D)	6305D
PAYS DE THIERS RUGBY (4245P)	4245P
R C ANNECY LE VIEUX (4006E)	4006E
R C BOURGUESAN (4012L)	4012L
R C CANTON DE MARSANNE (6639S)	6639S
R C CANTON MONTREVEL EN BRESSE (5694P)	5694P
R C EYRIEUX (5728B)	5728B
R C FAUCIGNY SALLANCHES CLUSES (4062R)	4062R
R C HAUTE BRESSE (6197L)	6197L
R C MATHEYSIN (4052E)	4052E
R C MAURIACOIS (4913R)	4913R
R C ROMANAIS PEAGEOIS (4060N)	4060N
R C ST GENES CHAMPANELLE (5875L)	5875L
R C ST SIMON (6120C)	6120C
R C VIF MONESTIER TRIEVES (4049B)	4049B
RHODIA CL PEAGE ROUS ET SAL (5040D)	5040D
RHONE SPORTIF (5028R)	5028R
RUGBY CLUB ANNEMASSIEN (4007F)	4007F
RUGBY CLUB DU PAYS D'OZON (5059Z)	5059Z
RUGBY CLUB EYMEUX (4025A)	4025A
S C A CUSSETOIS (4221N)	4221N
S C PRIVADOIS RUGBY (4056J)	4056J
S O GIVORS RUGBY 2 VALLEES (5021H)	5021H
S O UGINE ALBERTVILLE (4083N)	4083N
STADE ATH BOURG EN BRESSE (5007T)	5007T
U S DEUX PONTS (4053F)	4053F

U S MARTRES DE VEYRE (6145E)	6145E
U S PAYS DE GEX RUGBY (4029E)	4029E
UNION RUGBY EN ARDECHE MERIDIONALE (7559Y)	7559Y

Liste par ordre alphabétique

3) Format de la compétition

a. Phase qualificative

- Les **40** associations sont réparties en **4** poules de **10** équipes établies selon un critère d'optimisation géographique.

- Une phase finale régionale 1 **Play Off** : les équipes classées aux places **1 à 3** de chaque poule sont qualifiées pour la phase finale régionale
- Une phase finale régionale 1 **Promotion** : les équipes classées aux places **4 à 6** de chaque poule sont qualifiées pour la phase finale régionale
- Une phase finale de Championnat de France Régionale 1
- Une phase finale de Championnat de France Promotion Régionale 1

- 4 secteurs géographiques :

Secteur Ouest ; Secteur Nord ; Secteur Est et Secteur Sud

POULE 1 - Ouest -
A L CISTERNES LA FORET (5638D)
C A S GERZATOIS (4224S)
F C MOULINOIS (4231Z)
OL R C RIOM ES MONTAGNES (5711H)
PAYS DE THIERS RUGBY (4245P)
R C MAURIACOIS (4913R)
R C ST GENES CHAMPANELLE (5875L)
R C ST SIMON (6120C)
S C A CUSSETOIS (4221N)
U S MARTRES DE VEYRE (6145E)

Poule par ordre alphabétique

POULE 2 – Nord -
AMBERIEU BUGEY XV (4994D)
ARCOL RUGBY (6852Y)
E M D PLAINE DE L'AIN (5033W)
OL ST GENIS LAVAL (6305D)
R C CANTON MONTREVEL EN BRESSE (5694P)
R C HAUTE BRESSE (6197L)
RHONE SPORTIF (5028R)
S O GIVORS RUGBY 2 VALLEES (5021H)
STADE ATH BOURG EN BRESSE (5007T)
U S PAYS DE GEX RUGBY (4029E)

Poule par ordre alphabétique

POULE 3 – Est -
BUGEY OL CLUB BELLEY (5004P)
GUC - SAINT MARTIN D'HERES RUGBY (8013W)
R C ANNECY LE VIEUX (4006E)
R C FAUCIGNY SALLANCHES CLUSES (4062R)
R C MATHEYSIN (4052E)
ENT MUN ET SPORTIVE DE BRON (5030T)
R C VIF MONESTIER TRIEVES (4049B)
RUGBY CLUB ANNEMASSIEN (4007F)
S O UGINE ALBERTVILLE (4083N)
U S DEUX PONTS (4053F)

Poule par ordre alphabétique

POULE 4 – Sud -
LA VOULTE RUGBY CLUB ARDECHE (7403L)
R C BOURGUESAN (4012L)
R C CANTON DE MARSANNE (6639S)
R C EYRIEUX (5728B)
R C ROMANAIS PEAGEOIS (4060N)
RHODIA CL PEAGE ROUS ET SAL (5040D)
RUGBY CLUB DU PAYS D'OZON (5059Z)
RUGBY CLUB EYMEUX (4025A)
S C PRIVADOIS RUGBY (4056J)
UNION RUGBY EN ARDECHE MERIDIONALE (7559Y)

Poule par ordre alphabétique

Cartographie des poules

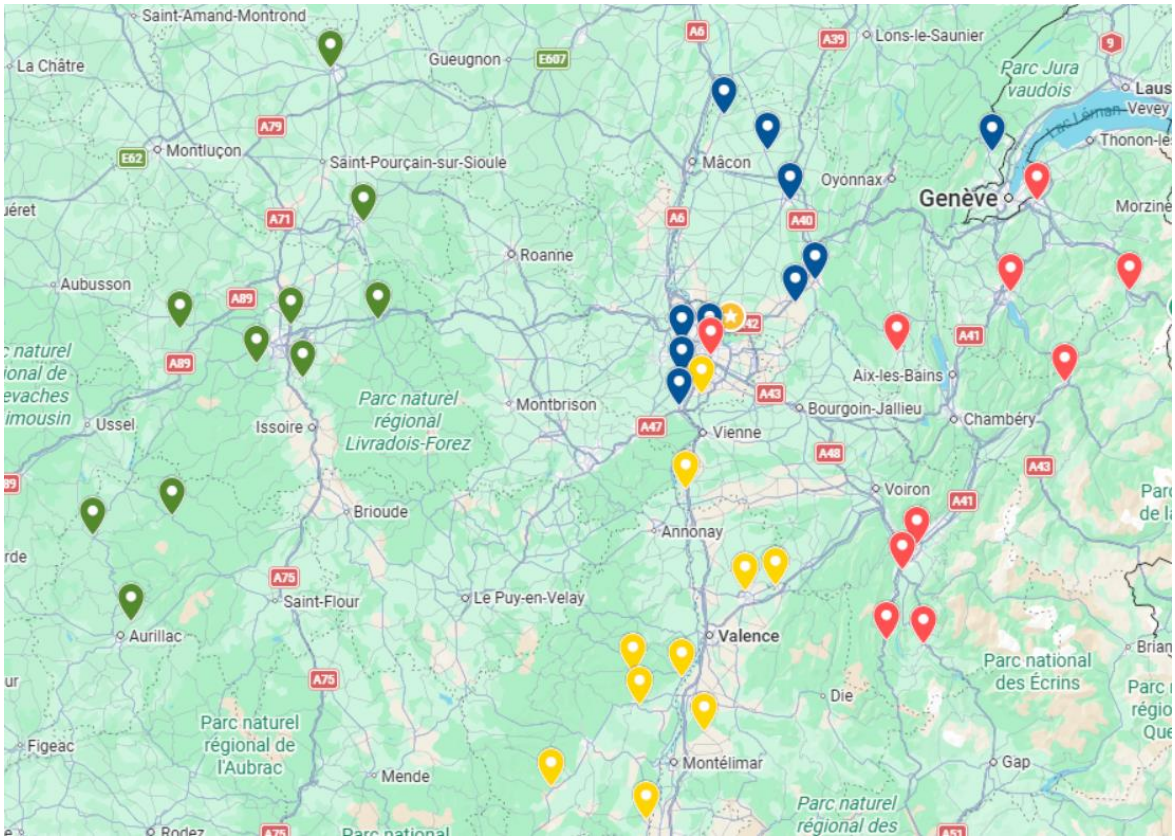

Les équipes de chaque poule se rencontrent en matchs « Aller » et « Retour » selon le calendrier ci-après, soit 18 rencontres par équipe.

Le nombre Maximum de rencontres consécutives est limité à **6** rencontres

CALENDRIER DE LA PHASE QUALIFICATIVE			
A1	20 Septembre 2026	**R1**	13 Décembre 2026
A2	27 Septembre 2026	**R2**	20 Décembre 2026
A3	11 Octobre 2026	**R3**	17 Janvier 2027
A4	18 Octobre 2026	**R4**	24 Janvier 2027
A5	25 Octobre 2026	**R5**	07 Février 2027
A6	08 Novembre 2026	**R6**	14 Février 2027
A7	15 Novembre 2026	**R7**	28 Février 2027
A8	22 Novembre 2026	**R8**	07 Mars 2027
A9	06 Décembre 2026	**R9**	21 Mars 2027

DATES DE REPLI	
REPLI 1	04 Octobre 2026
REPLI 2	01 Novembre 2026
REPLI 3	29 Novembre 2026
REPLI 4	10 Janvier 2027
REPLI 5	31 Janvier 2027
REPLI 6	21 Février 2027
REPLI 7	14 Mars 2027

A L'issue de la phase qualificative les équipes seront classées de 1 à **40** conformément à l'article 340 des règlements généraux de la F.F.R.

Sauf précisions particulières, en cas de renoncement ou d'interdiction de participation à l'une de ces deux phases finales, l'équipe en question **sera classée à la première place non qualificative**

b. Phase finale **Play Off**

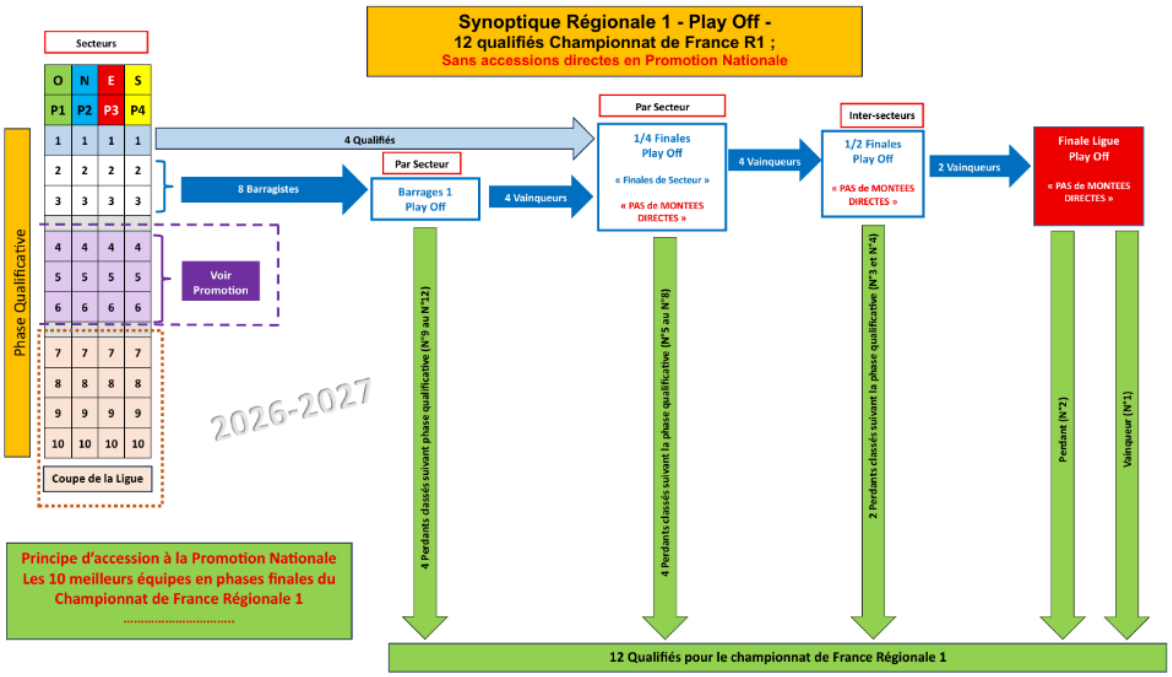

Les équipes classées aux places **1 à 3** de chaque secteur sont qualifiées pour la phase finale régionale Play Off

- Les équipes classées aux 1ères places de chaque poule sont qualifiées directement pour leurs finales de secteur
- Les équipes classées N°2 et 3 de chaque secteur sont rencontrent en barrages 1

- **Barrages 1 Play Off Régionale 1**
  - Oppositions par secteur chez le mieux classé
    - N°2 vs N°3
    - Les vainqueurs rencontrent en 1/4 de Ligue (finales de secteur) le N°1 de leurs secteurs
    - **Les perdants sont classés de la 9° à la 12° places pour le championnat de France suivant la phase qualificative**

- **1/4 Finale Ligue Play Off Régionale 1** (= finales de secteur) par secteur
  - Oppositions par secteur des 1/4 Play Off Ligue (finales de secteur) sur terrain des finales de secteur
    - N°1 de secteur rencontre vainqueur barrage 1 de leur secteur
    - Les vainqueurs se rencontrent en 1/2 finales Ligue
    - **Les perdants sont classés de la 5° à la 8° places pour le championnat de France suivant la phase qualificative**

- **1/2 finale Ligue Play Off Régionale 1**
  - Oppositions inter-secteurs des 1/2 finales sur terrain neutre
    - Le mieux classé -1- rencontre le moins bien classé -4-
    - Le mieux classé après (1) -2- rencontre le mieux classé après (2) -3
    - Les vainqueurs se rencontrent en Finale Ligue
    - Les perdants sont classés 3° et 4° pour le championnat de France suivant la phase qualificative

- **Finale Ligue Play Off Régionale 1**
  - Oppositions de la Finales sur terrain des finales Ligue
    - Les vainqueurs des 1/2 finales
    - **Le vainqueur est classé N°1 de la Ligue**
    - **Le perdant est classé N° 2 de la Ligue**

- Calendrier des phases finales **Play Off Régionale 1** :

REGIONALE 1	
Barrages 1 Play Off	**28 mars**
1/4 de FINALE IGUE FINALES SECTEURS	**10/11 Avril**
1/2 FINALES LIGUE R1	**18 Avril**
FINALE LIGUE R1	**24/25 Avril**
QUALIFIES CHAMPIONNAT DE FRANCE	**02 Mai**

c.

d. Phase finale **Promotion Régionale 1 – PAS DE FINALES SECTEURS**

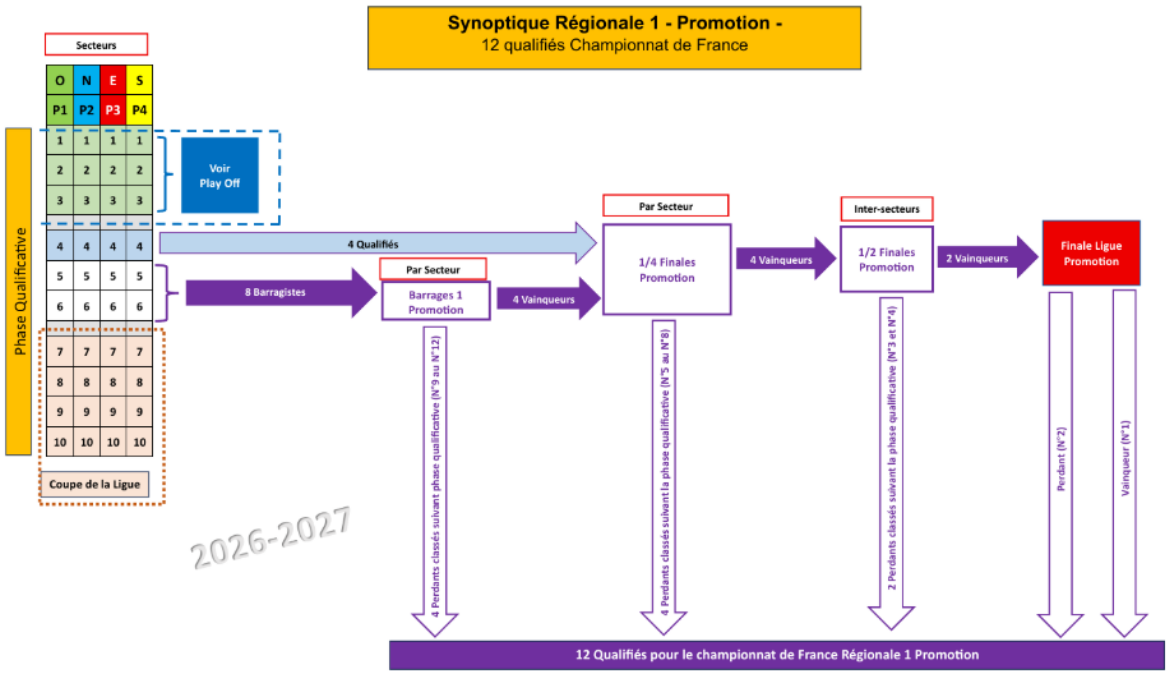

- Les équipes classées aux places **4** à **6** de chaque secteur sont qualifiées pour la phase finale régionale Promotion

- Les équipes classées 4ème places de chaque poule sont qualifiées directement pour les ¼ de finales de secteur

- Les équipes classées N°5 et 6 de chaque secteur sont rencontrent en barrages 1

- **Barrages 1 Promotion Régionale 1**

  - Oppositions par secteur chez le mieux classé
    - N°5 vs N°6
    - Les vainqueurs rencontrent en 1/4 de Ligue, le N°4 de leurs secteurs
    - **Les perdants sont classés de la 9° à la 12° places pour le championnat de France promotion suivant le classement en phase qualificative**

- **1/4 finale ligue Promotion Régionale 1**
  - Oppositions par secteur des 1/4 Promotion Ligue sur terrain neutre
    - N°4 de secteur rencontre vainqueur barrage 1 de leur secteur
    - Les vainqueurs se rencontrent en 1/2 finales Ligue
    - **Les perdants sont classés de la 5° à la 8° places pour le championnat de France promotion suivant le classement la phase qualificative**

- **1/2 finale ligue Promotion Régionale 1**
  - Oppositions inter-secteurs des 1/2 finales sur terrain neutre
    - Le mieux classé -1- rencontre le moins bien classé -4-
    - Le mieux classé après (1) -2- rencontre le mieux classé après (2) -3
    - Les vainqueurs se rencontrent en Finale Ligue

- **Les perdants sont classés 3° et 4° pour le championnat de France promotion suivant le classement phase qualificative**

- **Finale ligue Promotion Régionale 1**
  - Opposition sur terrain neutre (Terrains des finales)
    - Les vainqueurs des 1/2 finales
    - **Le vainqueur est classé N°1 Promotion de la Ligue**
    - **Le perdant est classé N° 2 Promotion de la Ligue**

- Calendrier des phases finales **Promotion Régionale 1** :

REGIONALE 1 Promotion	
Barrages 1 Promotion Régionale 1	**28 Mars**
1/4 de FINALE LIGUE Promotion R1	**11 Avril**
1/2 FINALES LIGUE Promotion R1	**18 Avril**
FINALE LIGUE Promotion R1	**24/25 Mai**
QUALIFIES CHAMPIONNAT DE FRANCE	**02 Mai**

e. Qualifications en championnat de France

Le tableau des qualifiés en championnat de France prévoit la qualification de :

- **12** équipes en Championnat de France régionale1
  N° **1** = Le Champion de Ligue
  N° **2** = Le perdant en finale de Ligue
  N° **3** = Le perdant en 1/2 finale de Ligue le mieux classé en phase qualificative
  N° **4** = Le perdant en 1/2 finale de Ligue le moins bien classé en phase qualificative
  N° **5** = Le perdant en 1/2 finale de Ligue le mieux classé en phase qualificative
  N° **6** = Le perdant en 1/2 finale de Ligue le mieux classé en phase qualificative après le N°5
  N° **7** = Le perdant en 1/2 finale de Ligue le mieux classé en phase qualificative après le N°6
  N° **8** = Le perdant en 1/2 finale de Ligue le mieux classé en phase qualificative après le N°7
  N° **9** = Le perdant en Barrage 1 de Ligue le mieux classé en phase qualificative
  N° **10** = Le perdant en Barrage 1 de Ligue le mieux classé en phase qualificative après le N° 9
  N° **11** = Le perdant en Barrage 1 de Ligue le mieux classé en phase qualificative après le N° 10
  N° **12** = Le perdant en Barrage 1 de Ligue le mieux classé en phase qualificative après le N° 11

- **12** équipes en Championnat de France Promotion régionale 1
  N° **1** = Le Champion de Ligue
  N° **2** = Le perdant en finale de Ligue
  N° **3** = Le perdant en 1/2 finale de Ligue le mieux classé en phase qualificative
  N° **4** = Le perdant en 1/2 finale de Ligue le moins bien classé en phase qualificative
  N° **5** = Le perdant en 1/2 finale de Ligue le mieux classé en phase qualificative
  N° **6** = Le perdant en 1/2 finale de Ligue le mieux classé en phase qualificative après le N°5
  N° **7** = Le perdant en 1/2 finale de Ligue le mieux classé en phase qualificative après le N°6
  N° **8** = Le perdant en 1/2 finale de Ligue le mieux classé en phase qualificative après le N°7
  N° **9** = Le perdant en Barrage 1 de Ligue le mieux classé en phase qualificative

N° **10** = Le perdant en Barrage 1 de Ligue le mieux classé en phase qualificative après le N° 9
N° **11** = Le perdant en Barrage 1 de Ligue le mieux classé en phase qualificative après le N° 10
N° **12** = Le perdant en Barrage 1 de Ligue le mieux classé en phase qualificative après le N° 11

f. Affectations pour la saison 2027/2028
- Voir chapitre IV) Annexes - 1) Tableau Montées / Descentes
- Composition de la Régionale 1 pour la saison 2027/2028

- La compétition de REGIONALE 1 regroupera pour la saison **2027-2028**, **40** associations

g. Compétitions de fin de saison
Un règlement spécifique sera rédigé dans le cas où celles-ci auront lieu.

4) Classement Inter-poules Régionale 1 à l'issue de la saison 2026-2027

* Classement servant à la rétrogradation en Régionale 2

N° **1** = Le Champion de Ligue
N° **2** = Le perdant en finale de Ligue
N° **3** = Le perdant en 1/2 finale de Ligue le mieux classé en phase qualificative
N° **4** = Le perdant en 1/2 finale de Ligue le moins bien classé en phase qualificative
N° **5** = Le perdant en 1/4 finale de Ligue le mieux classé en phase qualificative
N° **6** = Le perdant en 1/4 finale de Ligue le mieux classé en phase qualificative après le N°5
N° **7** = Le perdant en 1/4 finale de Ligue le mieux classé en phase qualificative après le N°6
N° **8** = Le perdant en 1/4 finale de Ligue le mieux classé en phase qualificative après le N°7
N° **9** = Le perdant en Barrage 1 de Ligue le mieux classé en phase qualificative
N° **10** = Le perdant en Barrage 1 de Ligue le mieux classé en phase qualificative après le N° 9
N° **11** = Le perdant en Barrage 1 de Ligue le mieux classé en phase qualificative après le N° 10
N° **12** = Le perdant en Barrage 1 de Ligue le mieux classé en phase qualificative après le N° 11

N° 13 = Le Champion de Ligue Promotion
N° 14 = Le perdant en finale de Ligue Promotion
N° 15 = Le perdant en 1/2 finale de Ligue Promotion le mieux classé en phase qualificative
N° 16 = Le perdant en 1/2 finale de Ligue Promotion le moins bien classé en phase qualificative
N° 17 = Le perdant en 1/2 finale de Ligue le mieux classé en phase qualificative
N° **18** = Le perdant en 1/2 finale de Ligue le mieux classé en phase qualificative après le N°17
N° **19** = Le perdant en 1/2 finale de Ligue le mieux classé en phase qualificative après le N°18
N° **20** = Le perdant en 1/2 finale de Ligue le mieux classé en phase qualificative après le N°19
N° **21** = Le perdant en Barrage 1 de Ligue le mieux classé en phase qualificative
N° **22** = Le perdant en Barrage 1 de Ligue le mieux classé en phase qualificative après le N° 21
N° **23** = Le perdant en Barrage 1 de Ligue le mieux classé en phase qualificative après le N° 22

N° **24** = Le perdant en Barrage 1 de Ligue le mieux classé en phase qualificative après le N° 23
N° **25** = Le 7° de poule le mieux classé en phase qualificative
N° **26** = Le 7° de poule le mieux classé en phase qualificative après le N°25
N° **27** = Le 7° de poule le mieux classé en phase qualificative après le N°26
N° **28** = Le 7° de poule le mieux classé en phase qualificative après le N°27
N° **29** = Le 8° de poule le mieux classé en phase qualificative
N° **30** = Le 8° de poule le mieux classé en phase qualificative après le N°29
N° **31** = Le 8° de poule le mieux classé en phase qualificative après le N°30
N° **32** = Le 8° de poule le mieux classé en phase qualificative après le N°31
N° **33** = Le 9° de poule le mieux classé en phase qualificative
N° **34** = Le 9° de poule le mieux classé en phase qualificative après le N°33
N° **35** = Le 9° de poule le mieux classé en phase qualificative après le N°34
N° **36** = Le 9° de poule le mieux classé en phase qualificative après le N°35
N° **37** = Le 10° de poule le mieux classé en phase qualificative
N° **38** = Le 10° de poule le mieux classé en phase qualificative après le N°37
N° **39** = Le 10° de poule le mieux classé en phase qualificative après le N°38
N° **40** = Le 10° de poule le mieux classé en phase qualificative après le N°39

B. Réserve Régionale 1

1) Principes généraux

Pour la saison 2026/2027, la compétition de Réserve Régionale 1 sera organisée de la façon suivante :

- Une phase qualificative : les **40** équipes sont réparties en **4** poules de **10** équipes
- Une phase finale régionale **Championnat de France** : les équipes classées aux places **1 à 3** de chaque poule sont qualifiées pour la phase finale régionale
- Une phase finale de Championnat de France Réserve Régionale 1

2) Condition de participation des joueurs

Pas de disposition spécifique appliquée par la Ligue.

3) Listes des équipes participantes

Pour la saison 2026/2027, les équipes sont identiques à Régionale 1

a. Phase qualificative

- Identique à la Régionale 1
- Calendrier et dates de repli identiques à la Régionale 1

CALENDRIER DE LA PHASE QUALIFICATIVE			
A1	20 Septembre 2026	**R1**	13 Décembre 2026
A2	27 Septembre 2026	**R2**	20 Décembre 2026
A3	11 Octobre 2026	**R3**	17 Janvier 2027
A4	18 Octobre 2026	**R4**	24 Janvier 2027
A5	25 Octobre 2026	**R5**	07 Février 2027
A6	08 Novembre 2026	**R6**	14 Février 2027
A7	15 Novembre 2026	**R7**	28 Février 2027
A8	22 Novembre 2026	**R8**	07 Mars 2027
A9	06 Décembre 2026	**R9**	21 Mars 2027

DATES DE REPLI	
REPLI 1	04 Octobre 2026
REPLI 2	01 Novembre 2026
REPLI 3	29 Novembre 2026
REPLI 4	10 Janvier 2027
REPLI 5	31 Janvier 2027
REPLI 6	21 Février 2027
REPLI 7	14 Mars 2027

A L'issue de la phase qualificative les équipes seront classées de 1 à **40** conformément à l'article 340 des règlements généraux de la F.F.R.

Sauf spécifications particulières, en cas de renoncement ou d'interdiction de participation à l'une de ces deux phases finales, l'équipe en question **sera classée à la première place non qualificative**

b. Phase finale **Réserve Régionale 1**

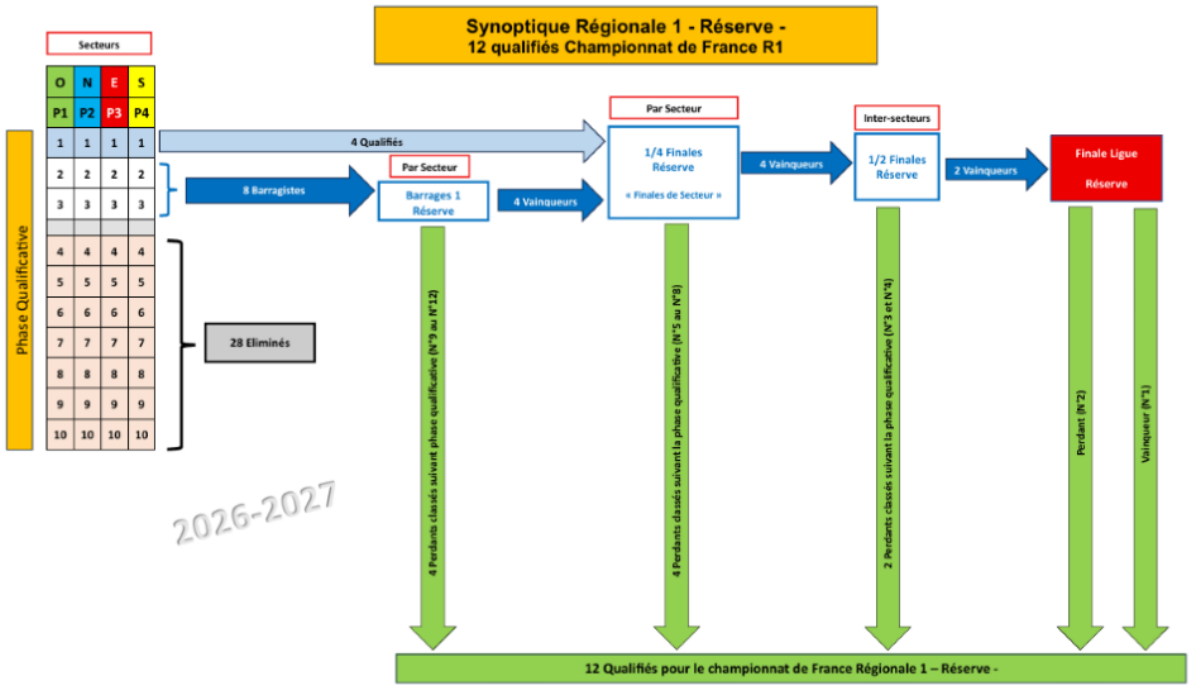

Sont qualifiées pour la phase finale :
Les équipes classées aux places **1 à 3** de chaque secteur sont qualifiées pour la phase finale régionale Play Off

- Les équipes classées aux 1ères places de chaque poule sont qualifiées directement pour leurs finales de secteur
- Les équipes classées N°2 et 3 de chaque secteur sont rencontrent en barrages 1

- **Barrages 1 Réserve régionale 1**
  - Oppositions des par secteur chez le mieux classé
    - N°2 rencontre N°3
    - Les vainqueurs rencontrent en 1/4 de Ligue (finales de secteur) le N°1 de leurs secteurs

- **Les perdants sont classés de la 9° à la 12° places pour le championnat de France promotion suivant la phase qualificative**

- **1/4 finale ligue Réserve régionale 1** (= finales de secteur) par secteur sur terrain des finales de secteur
  - Oppositions des 1/4 Play Off Ligue (finales de secteur)
    - N°1 de secteur rencontre vainqueur barrage 1 de leur secteur
    - Les vainqueurs se rencontrent en 1/2 finales Ligue
    - **Les perdants sont classés de la 5° à la 8° places pour le championnat de France promotion suivant la phase qualificative**

- **1/2 finale ligue Réserve régionale 1**
  - Oppositions inter-secteur des 1/2 finales sur terrain neutre
    - Le mieux classé -1- rencontre le moins bien classé -4-
    - Le mieux classé après (1) -2- rencontre le mieux classé après (2) -3
    - Les vainqueurs se rencontrent en Finale Ligue
    - **Les perdants sont classés 3° et 4° pour le championnat de France promotion suivant la phase qualificative**

- **Finale ligue Réserve régionale 1**
  - Opposition sur terrain neutre
    - Les vainqueurs des 1/2 finales
    - **Le vainqueur est classé N°1 de la Ligue**
    - **Le perdant est classé N° 2 de la Ligue**

- Calendrier des phases finales **Réserve Régionale 1** :

Réserve REGIONALE 1	
Barrages 1 R1 Réserve	**28 Mars**
1/4 de FINALE Ligue = FINALES SECTEURS	**10/11 Avril**
1/2 FINALES LIGUE	**18 Avril**
FINALE LIGUE	**24/25 Avril**
QUALIFIEES CHAMPIONNAT DE FRANCE	**02 Mai**

c. Qualifications en Championnat de France

Le tableau des qualifiés en championnat de France prévoit la qualification de :

- **12** équipes en Championnat de France Réserve Régionale 1
- N° **1** = Le Champion de Ligue
- N° **2** = Le perdant en finale de Ligue
- N° **3** = Le perdant en 1/2 finale de Ligue le mieux classé en phase qualificative
- N° **4** = Le perdant en 1/2 finale de Ligue le moins bien classé en phase qualificative après le N°3
- N° **5** = Le perdant en 1/4 finale de Ligue le mieux classé en phase qualificative
- N° **6** = Le perdant en 1/4 finale de Ligue le mieux classé en phase qualificative après le N°5
- N° **7** = Le perdant en 1/4 finale de Ligue le mieux classé en phase qualificative après le N°6
- N° **8** = Le perdant en 1/4 finale de Ligue le mieux classé en phase qualificative après le N°7
- N° **9** = Le perdant en Barrage 1 de Ligue le mieux classé en phase qualificative
- N° **10** = Le perdant en Barrage 1 de Ligue le mieux classé en phase qualificative après le N° 9

- N° **11** = Le perdant en Barrage 1 de Ligue le mieux classé en phase qualificative après le N° 10
- N° **12** = Le perdant en Barrage 1 de Ligue le mieux classé en phase qualificative après le N° 11

- **<u>Pas de Championnat de France Promotion Réserve Régionale 1</u>**

C. Régionale 2

1) Principes généraux

Pour la saison 2026/2027, la compétition de Régionale 2 sera organisée de la façon suivante :

- Une phase qualificative : les **54** équipes sont réparties en **6** poules de **9** équipes

2) Listes des équipes participantes

NOM CLUB	CODE CLUB
A S BORTOISE (4207Y)	4207Y
A S COURS LA VILLE (5014A)	5014A
A S CULIN (6793J)	6793J
A S FONTAINE (4026B)	4026B
A S ROANNAISE (5044H)	5044H
A S ROMAGNATOISE RUGBY (4236E)	4236E
A S SUCCIEU TERRES FROIDES (6077F)	6077F
AMICALE LAIQUE ECHIROLLES (4024Z)	4024Z
AVENIR XV RUGBY (5067H)	5067H
CHARTREUSE RUGBY CLUB (6438Y)	6438Y
CHASSIEU RUGBY (5008U)	5008U
CLUB OMNISPORT DE LYON (7658B)	7658B
ETOILE DU BUGEY RUGBY (5055V)	5055V
LOVALI XV (4046Y)	4046Y
MEYTHET R C (6083M)	6083M
OVAL CLUB GEVAUDAN (5806L)	5806L
OVALIE BERG COIRON HELVIE (5958B)	5958B
R C CASTELPONTIN (5790U)	5790U
R C CHARTREUSE NERON (4073C)	4073C
R C CHATILLONNAIS (5815W)	5815W
R C COMBRONDE (5870F)	5870F
R C DONATIEN (6419C)	6419C
R C FAVERGES (5996T)	5996T
R C FOREZIEN FEURS (5018E)	5018E
R C GRESIVAUDAN (6745G)	6745G
R C MIONS (6471J)	6471J
R C MONTAIGUT BESSE (5804J)	5804J
R C RAMBERTOIS (5054U)	5054U
R C THONES ARAVIS (6633K)	6633K
R C THONON CHABLAIS LEMAN (4078H)	4078H
R C VARACIEUX (5765S)	5765S

R C VEYLE SAONE (5931X)	5931X
RC LA SEVENNE (6532A)	6532A
RST R C PLATS / RC LAMASTROIS (20262720010038RST)	20262720010038RST
RST RC RHODANIEN / ASACR (20262720010036RST)	20262720010036RST
RUGBY CLERMONT LA PLAINE (4216H)	4216H
RUGBY CLUB CHABEUILLOIS (4015P)	4015P
RUGBY CLUB DES LANDES (5592D)	5592D
RUGBY CLUB DOMES SIOULE (7394B)	7394B
RUGBY ENTENTE EST LYONNAIS XV (4999J)	4999J
S C BRIVADOIS (4208Z)	4208Z
S O PONT CHERUY CHARVIEU CHAVANOZ TIGNIEU (5041E)	5041E
SAINT MAMET RUGBY (7283L)	7283L
STADE CHAMALIEROIS (4209A)	4209A
STADE CLERMONTOIS RUGBY (7122S)	7122S
STADE OLYMPIQUE ANNONEEN (4998H)	4998H
U A COTOISE (COTE ST ANDRE) (5013Z)	5013Z
U S COTES D AREY (5012Y)	5012Y
U S FLORINOISE (4239H)	4239H
U S IZEAUX (4042U)	4042U
U S JARRIE CHAMPS (4043V)	4043V
U S LA RAVOIRE (5647N)	5647N
UNIEUX FIRMINY ONDAINE RUGBY (7114H)	7114H
UNION SPORTIVE VALLEE DE LA DROME RUGBY (7233J)	7233J

Par ordre alphabétique

3) Format de la compétition

a. Phase qualificative

Les **54** associations sont réparties en **6** poules de **9** équipes établies selon un critère d'optimisation géographique.

- 4 secteurs géographiques :

  - Secteur Ouest : 2 poules (poules 1 et 2)
  - Secteur Est : 2 poules (poules 3 et 4)
  - Secteur Nord : 1 poule (poules 5)
  - Secteur Sud : 1poule (poule 6)

POULE 1 – Ouest -
A S BORTOISE (4207Y)
OVAL CLUB GEVAUDAN (5806L)
R C COMBRONDE (5870F)
RUGBY CLERMONT LA PLAINE (4216H)
RUGBY CLUB DES LANDES (5592D)
RUGBY CLUB DOMES SIOULE (7394B)
S C BRIVADOIS (4208Z)
SAINT MAMET RUGBY (7283L)

U S FLORINOISE (4239H)

Par ordre alphabétique

POULE 2 – Ouest -
A S COURS LA VILLE (5014A)
A S ROANNAISE (5044H)
A S ROMAGNATOISE RUGBY (4236E)
R C CASTELPONTIN (5790U)
R C FOREZIEN FEURS (5018E)
R C MONTAIGUT BESSE (5804J)
STADE CHAMALIEROIS (4209A)
STADE CLERMONTOIS RUGBY (7122S)
UNIEUX FIRMINY ONDAINE RUGBY (7114H)

Par ordre alphabétique

POULE 3 – Est -
MEYTHET R C (6083M)
R C CHARTREUSE NERON (4073C)
R C FAVERGES (5996T)
R C THONES ARAVIS (6633K)
R C THONON CHABLAIS LEMAN (4078H)
R C VARACIEUX (5765S)
RC LA SEVENNE (6532A)
U A COTOISE (COTE ST ANDRE) (5013Z)
U S JARRIE CHAMPS (4043V)

Par ordre alphabétique

POULE 4 -Est -
A S CULIN (6793J)
A S FONTAINE (4026B)
A S SUCCIEU TERRES FROIDES (6077F)
AMICALE LAIQUE ECHIROLLES (4024Z)
AVENIR XV RUGBY (5067H)
CHARTREUSE RUGBY CLUB (6438Y)
R C GRESIVAUDAN (6745G)
U S IZEAUX (4042U)
U S LA RAVOIRE (5647N)

Par ordre alphabétique

POULE 5 – Nord-
CHASSIEU RUGBY (5008U)
CLUB OMNISPORT DE LYON (7658B)
ETOILE DU BUGEY RUGBY (5055V)
R C MIONS (6471J)
R C VEYLE SAONE (5931X)
RST RC RHODANIEN / ASACR (20262720010036RST)
RUGBY ENTENTE EST LYONNAIS XV (4999J)

S O PONT CHERUY CHARVIEU CHAVANOZ TIGNIEU (5041E)
U S COTES D AREY (5012Y)

Par ordre alphabétique

POULE 6 – Sud -
RST R C PLATS / RC LAMASTROIS (20262720010038RST)
LOVALI XV (4046Y)
OVALIE BERG COIRON HELVIE (5958B)
R C CHATILLONNAIS (5815W)
R C DONATIEN (6419C)
R C RAMBERTOIS (5054U)
RUGBY CLUB CHABEUILLOIS (4015P)
STADE OLYMPIQUE ANNONEEN (4998H)
UNION SPORTIVE VALLEE DE LA DROME RUGBY (7233J)

Par ordre alphabétique

Cartographie des poules



Les équipes de chaque poule se rencontrent en matchs « Aller » et « Retour » selon le calendrier ci-après, soit 16 rencontres par équipe.

Le nombre Maximum de rencontres consécutives est limité à 6 rencontres

CALENDRIER DE LA PHASE QUALIFICATIVE			
A1	20 Septembre 2026	**R1**	13 Décembre 2026
A2	27 Septembre 2026	**R2**	20 Décembre 2026
A3	04 Octobre 2026	**R3**	17 Janvier 2027
A4	18 Octobre 2026	**R4**	24 Janvier 2027
A5	25 Octobre 2026	**R5**	31 Janvier 2027

A6	08 Novembre 2026	**R6**	14 Février 2027
A7	15 Novembre 2026	**R7**	21 Février 2027
A8	22 Novembre 2026	**R8**	07 Mars 2027
A9	06 Décembre 2026	**R9**	14 Mars 2027

DATES DE REPLI	
REPLI 1	11 Octobre 2026
REPLI 2	01 Novembre 2026
REPLI 3	29 Novembre 2026
REPLI 4	10 Janvier 2027
REPLI 5	07 Février 2027
REPLI 6	28 Février 2027

A L'issue de la phase qualificative les équipes seront classées de 1 à **54** conformément à l'article 340 des règlements généraux de la F.F.R.

Sauf précision particulière, en cas de renoncement ou d'interdiction de participation à l'une de ces deux phases finales, l'équipe en question **sera classée à la première place non qualificative**

*** Phases finales Play Off Régionale 2**

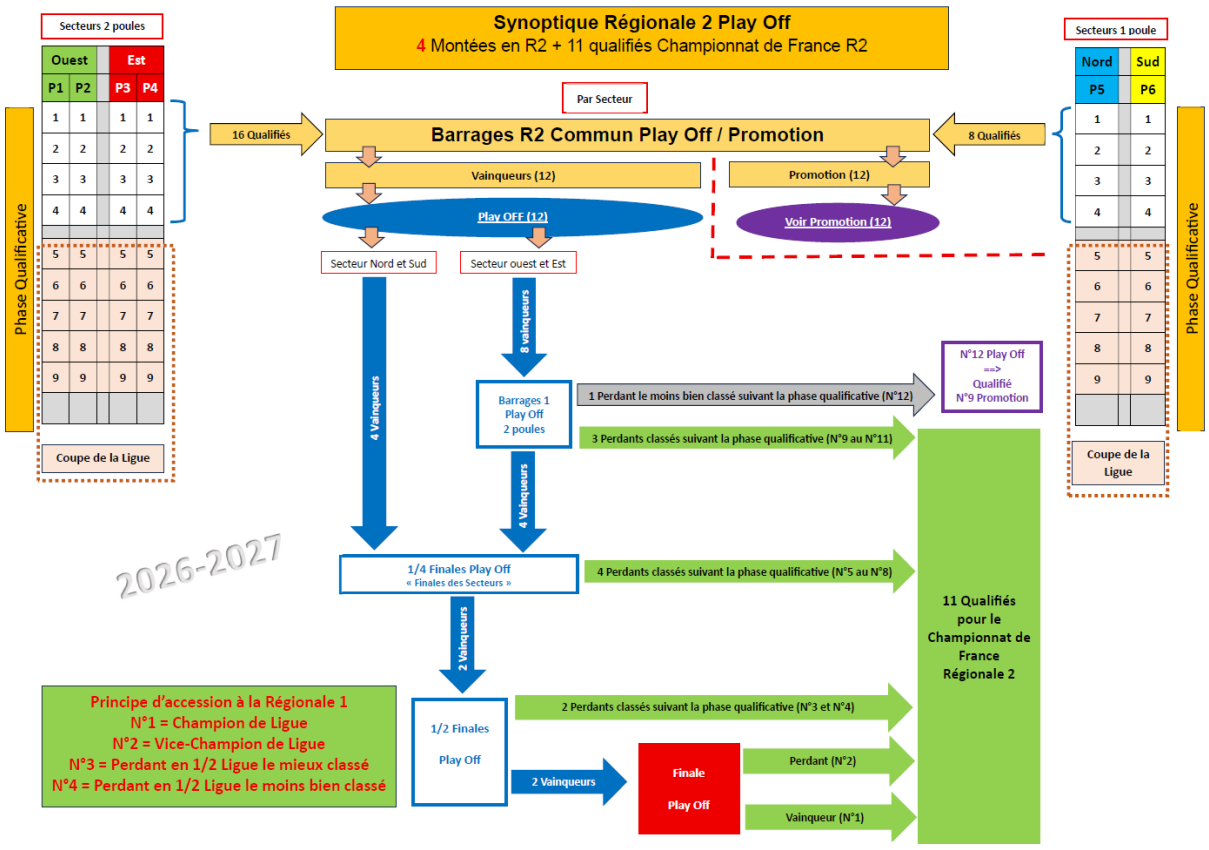

Les clubs classés N°1 à 4 de chaque poule sont qualifiés pour les barrages R2 Commun Play Off / Promotion

- **Barrages R2 -** Commun Play Off / Promotion
  - Oppositions par secteur des barrages R2 chez le mieux classé

  <u>Secteurs 2 poules -Ouest et Est-</u>

- N°1 Poule 1 -Ouest vs N°4 Poule 2 -Ouest
- N°2 Poule 1 -Ouest vs N°3 Poule 2 -Ouest
- N°1 Poule 2 -Ouest vs N°4 Poule 1 -Ouest
- N°2 Poule 2 -Ouest vs N°3 Poule 1 -Ouest
- N°1 Poule 3 -Est vs N°4 Poule 4 -Est
- N°2 Poule 3 -Est vs N°3 Poule 4 -Est
- N°1 Poule 4 -Est vs N°4 Poule 3 -Est
- N°2 Poule 4 -Est vs N°3 Poule 3 -Est

**** Les vainqueurs (8) sont qualifiés pour les barrages 1 Play Off**
**** Les perdants (8) sont qualifiés pour les barrages 1 Promotion**

Secteurs 1 poule -Nord et Sud-

- N°1 Poule 5 -Nord vs N°4 Poule 5 -Nord
- N°2 Poule 5 -Nord vs N°3 Poule 5 -Nord
- N°1 Poule 6 -Sud vs N°4 Poule 6 -Sud
- N°2 Poule 6 -Sud vs N°3 Poule 6 -Sud

**** Les vainqueurs (4) sont qualifiés pour les 1/4 de Finale Ligue Play Of**
**** Les perdants (4) sont qualifiés pour les 1/4 de Finales ligue Promotion**

- **Barrages 1 Régionale 2– Intra-secteur**

Secteurs 2 poule -Ouest et Est-

- Oppositions par secteur sur terrain du mieux classé
- Le vainqueur Barrage R2 le mieux classé -1- vs le vainqueur Barrages R2 le moins bien classé -4-
- Le vainqueur Barrage R2 le mieux classé après le (1) -2-- vs le vainqueur Barrages R2 le mieux classé après le (2) -3-

**** Les vainqueurs sont qualifiés pour les 1/4 de finales de Ligue (finales de Secteur)**
**** Les perdants sont classés du N°9 au N°11, suivant la phase qualificative, pour le championnat de France Play Off régionale 2**
**** Le perdant le moins bien classé, suivant la phase qualificative, est classé N°11 pour le championnat de France Promotion**

Secteurs 1 poule -Nord et Sud-

- Pas de barrages 1 pour les secteurs 1 poule

- **1/4 de finale Play Off régionale 2** (=finales de secteur) par secteur sur terrain des finales de secteur
  - Oppositions par secteur des 1/4 Play Off régionale 2
  - Secteurs 2 poules -Ouest et Est-
    - Les vainqueurs des barrages 1 se rencontrent en finale de leur Secteurs respectifs
  - Secteurs 1 poule -Nord et Sud-
    - Les vainqueurs des barrages R2 se rencontrent en finale de leur secteur respectif.

****Les perdants (4) sont classés du N°5 au N°8 de la Régionale 2 Play Off suivant leur classement en phase qualificative.**

- **1/2 finale Play Off régionale 2 sur terrain neutre**
  - Oppositions inter-secteurs des 1/2 finales

- Le mieux classé -1- rencontre le moins bien classé -4-
- Le mieux classé après (1) -2- rencontre le mieux classé après (2) -3
- Les vainqueurs se rencontrent en Finale Ligue

Les perdants sont classés N°3 et N°4° de la Régionale 2 suivant leur classement en phase qualificative.

- **Finale Play Off régionale 2**
  - Opposition sur terrain neutre
    - Les vainqueurs des 1/2 finales
    - **Le vainqueur est classé N°1 de la Régionale 2**
    - **Le perdant est classé N°2 de la Régionale 2**

- Calendrier des phases finales **Play Off Régionale 2** :

REGIONALE 2 Play Off	
Barrages R2	**21 Mars**
Barrages 1 – secteurs 2 poules	**28 Mars**
1/4 de FINALE = FINALES SECTEURS	**10/11 Avril**
1/2 FINALES LIGUE	**18 Avril**
FINALE LIGUE	**24/25 Avril**
QUALIFIEES CHAMPIONNAT DE FRANCE	**02 Mai**

d. Qualifications en championnat de France

Le tableau des qualifiés en championnat de France prévoit la qualification de :

- **11** équipes en Championnat de France Régionale 2 Play Off

N° 1 = Le Champion de Ligue
N° 2 = Le perdant en finale de Ligue
N° 3 = Le perdant en 1/2 finale de Ligue le mieux classé en phase qualificative
N° 4 = Le perdant en 1/2 finale de Ligue le mieux classé après le N°3
N° 5 = Le perdant en 1/4 finale de Ligue le mieux classé en phase qualificative
N° 6 = Le perdant en 1/4 finale de Ligue le mieux classé après le N°5
N° 7 = Le perdant en 1/4 finale de Ligue le mieux classé après le N°6
N° 8 = Le perdant en 1/4 finale de Ligue le mieux classé après le N°7
N° 9 = Le vainqueur de Barrages 9°/10° place le mieux classé en phase qualificative
N° 10 = Le vainqueur de Barrages 9°/10° place le mieux classé en phase qualificative
N° 11 <= N° 12 Play Off = Le perdant en Barrage 1 Play Off de Ligue le moins bien classé en phase qualificative

*** Phase finale Promotion PAS DE FINALES SECTEURS**

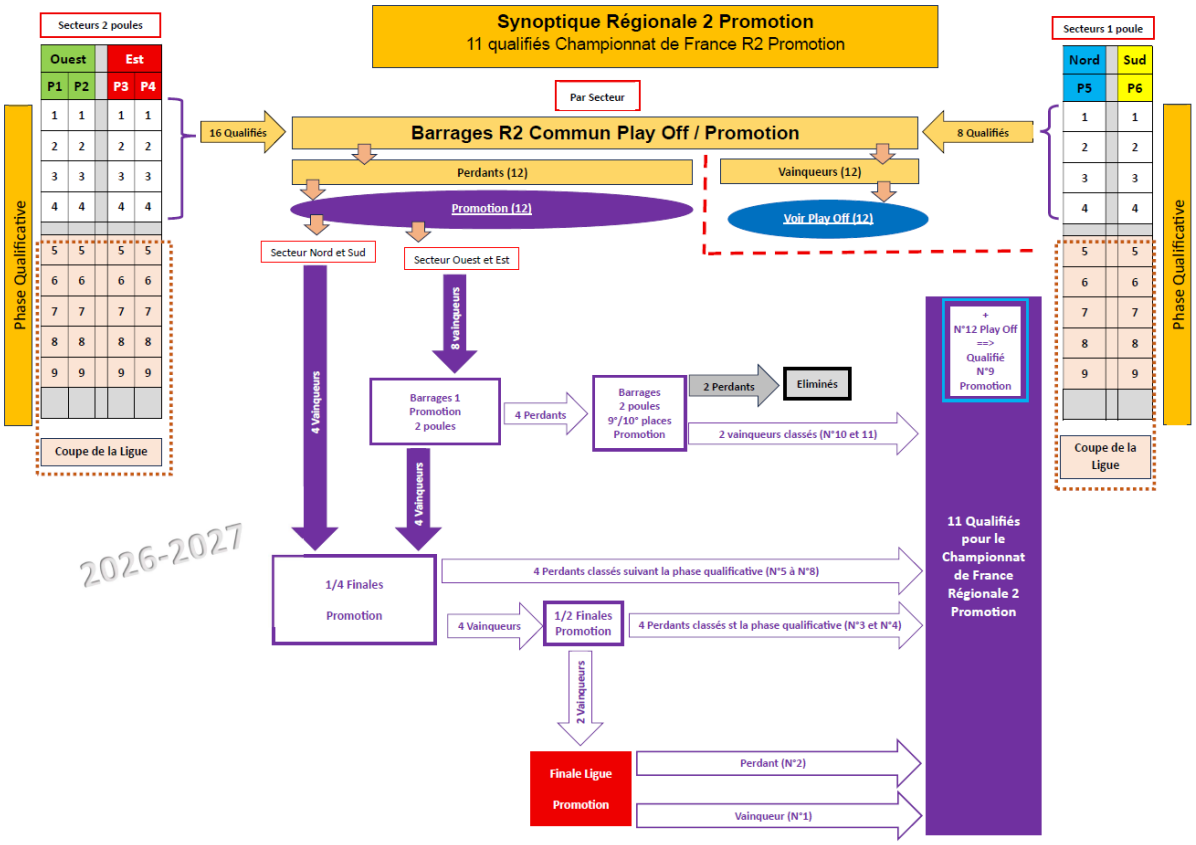

Les clubs classés N°1 à 4 de chaque poule sont qualifiés pour les barrages 1 R2 Commun Play Off / Promotion

- **Barrages R2 -** Commun Play Off / Promotion _ Voir Play Off

- **Barrages 1 Promotion régionale 2 – Intra-secteur**
  - Secteurs 2 poules- Ouest et Est
    - Oppositions par secteur sur terrain du mieux classé
    - Le perdant Barrage R2 le mieux classé -1- rencontre le perdant Barrages R2 le moins bien classé -4-
    - Le perdant Barrage R2 le mieux classé après le (1) -2- rencontre le perdant Barrages R2 le mieux classé après le (2) -3-

**Les vainqueurs (4) sont qualifiés pour les 1/4 de Finale Promotion
**Les perdants se rencontrent, par secteur, en barrages pour les 9° et 10° places

  - Secteurs 1 poule- Nord et Sud
    - Pas de Barrages 1 pour les secteurs à 1 poule.

- **1/4 de finale ligue Promotion régionale 2**
  - Oppositions par secteur sur terrain neutre
  - Secteurs 2 poules -Ouest et Est-
    - Les vainqueurs des barrages 1 se rencontrent
  - Secteurs 1 poule -Nord et Sud-
    - Les perdants des barrages R2 se rencontrent

**Les vainqueurs sont qualifiés pour les 1/2 de finales de Ligue

Les perdants (4) sont classés du N°5 au N°8 de la Promotion Régionale 2 suivant leur classement en phase qualificative

- **1/2 finale ligue Promotion régionale 2**
  - Oppositions inter-secteur des 1/2 finale Promotion régionale 2 sur terrain neutre
    - Le mieux classé -1- rencontre le moins bien classé -4- -
    - Le mieux classé après (1) -2- rencontre le mieux classé après (2) -3
    - Perdant barrage R2–Nord- rencontre le Perdant barrage R2 – Nord-
    - Perdant barrage R2 – Sud- rencontre le Perdant barrage R2 – Sud-

** Les vainqueurs sont qualifiés pour les finales de Ligue

Les perdants sont classés N°3 et N°4° de la Promotion Régionale 2 suivant leur classement en phase qualificative.

- **Finale ligue Promotion régionale 2**
  - Opposition sur terrain neutre
    - Les vainqueurs des 1/2 finales
    - Le vainqueur est classé N°1 de la Promotion Régionale 2
    - Le perdant est classé N°2 de la Promotion Régionale 2

Les perdants sont classés N°9 et N°10 de la Régionale 2 Promotion suivant leurs classements en phase qualificative.

- Calendrier des phases finales **Promotion Régionale 2** :

REGIONALE 2 Promotion	
Barrages R2	**21 Mars**
Barrages 1	**28 Avril**
1/4 de FINALE LIGUE	**11 Avril**
1/2 FINALES LIGUE	**18 Avril**
Barrages 9° / 10° places	**18 Avril**
FINALE LIGUE	**24/25 Avril**
QUALIFIEES CHAMPIONNAT DE FRANCE	**02 Mai**

e. Qualifications en championnat de France Promotion

Le tableau des qualifiés en championnat de France prévoit la qualification de :

- **11** équipes en championnat de France
  N° 1 = Le Champion de Ligue
  N° 2 = Le perdant en finale de Ligue
  N° 3 = Le perdant en 1/2 finale de Ligue le mieux classé en phase qualificative
  N° 4 = Le perdant en 1/2 finale de Ligue le mieux classé après le N°3
  N° 5 = Le perdant en 1/4 finale de Ligue le mieux classé en phase qualificative
  N° 6 = Le perdant en 1/4 finale de Ligue le mieux classé après le N°5
  N° 7 = Le perdant en 1/4 finale de Ligue le mieux classé après le N°6
  N° 8 = Le perdant en 1/4 finale de Ligue le mieux classé après le N°7
  N° 9 = Le vainqueur de Barrages 9°/10° place le mieux classé en phase qualificative
  N° 10 = Le vainqueur de Barrages 9°/10° place le mieux classé en phase qualificative

N° 11 <= N° 12 Play Off = Le perdant en Barrage 1 Play Off de Ligue le moins bien classé en phase qualificative

b. Affectations pour la saison 2027/2028

- Voir chapitre IV) Annexe -1) Tableau Montées / Descentes
- **2** équipes par poule seront reléguées en Régionale 3 à l'issue de la saison 2026-2027
- **4** équipes sont promues de Régionale 2 en Régionale 1 à l'issue de la saison 2026-2027

c. Compétitions de fin de saison

En cours d'étude

3) Classement Inter-poules Régionale 2 à l'issue de la saison 2026-2027

N° 1 = Le Champion de Ligue
N° 2 = Le perdant en finale de Ligue
N° 3 = Le perdant en 1/2 finale de Ligue le mieux classé en phase qualificative
N° 4 = Le perdant en 1/2 finale de Ligue le mieux classé après le N°3
N° 5 = Le perdant en 1/4 finale de Ligue le mieux classé en phase qualificative
N° 6 = Le perdant en 1/4 finale de Ligue le mieux classé après le N°5
N° 7 = Le perdant en 1/4 finale de Ligue le mieux classé après le N°6
N° 8 = Le perdant en 1/4 finale de Ligue le mieux classé après le N°7
N° 9 = Le perdant de Barrages 1 Play Off le mieux classé en phase qualificative
N° 10 = Le perdant de Barrages 1Play Off le mieux classé après le N°9
N° 11 = Le perdant de Barrages 1Play Off le mieux classé après le N°10
N° 12 = Le perdant de Barrages 1 Play Off le mieux classé après le N°11

N° 13 = Le Champion de Ligue
N° 14 = Le perdant en finale de Ligue
N° 15 = Le perdant en 1/2 finale de Ligue le mieux classé en phase qualificative
N° 16 = Le perdant en 1/2 finale de Ligue le mieux classé après le N°16
N° 17 = Le perdant en 1/4 finale de Ligue le mieux classé en phase qualificative
N° 18 = Le perdant en 1/4 finale de Ligue le mieux classé après le N°17
N° 19 = Le perdant en 1/4 finale de Ligue le mieux classé après le N°18
N° 20 = Le perdant en 1/4 finale de Ligue le mieux classé après le N°19
N° 21 = Le perdant de Barrages 1 R2 Promotion le mieux classé en phase qualificative
N° 22 = Le perdant de Barrages 1 R2 Promotion le mieux classé après le N°21
N° 23 = Le perdant de Barrages 1 R2 Promotion le mieux classé après le N°22
N° 24 = Le perdant de Barrages 1 R2 Promotion le mieux classé après le N°23
* N° 25 au N° 30 – Clubs 5° classés à l'issue de la phase qualificative (classement inter-poules)
* N° 31 au N° 36 – Clubs 6° classés à l'issue de la phase qualificative (classement inter-poules)
* N° 37 au N° 42 – Clubs 7° classés à l'issue de la phase qualificative (classement inter-poules)
* N° 43 au N° 48 – Clubs 8° classés à l'issue de la phase qualificative (classement inter-poules)
* N° 49 au N° 54 – Clubs 9° classés à l'issue de la phase qualificative (classement inter-poules)

D. Réserve Régionale 2

Pour la saison **2026/2027**, la compétition de Réserve Régionale 2 sera organisée de la façon suivante :

- Une phase qualificative : les **54** équipes sont réparties en **6** poules de **9** équipes

- Une phase finale régionale **Championnat de France** : les équipes classées aux places **1 à 4** de chaque poule sont qualifiées pour la phase finale régionale
- Une phase finale de Championnat de France Réserve Régionale 2

Listes des équipes participantes

Pour la saison 2026/2027, les équipes sont identiques à Régionale 2

1) Format de la compétition

a. Phase qualificative (art :342-1)

Si, lors d'une rencontre, une équipe se présente avec un effectif égal ou inférieur à :

- 15 joueurs, la rencontre devra se jouer à XII ;
- 12 joueurs, la rencontre devra se jouer à X.

Si une équipe se présente avec moins de 8 joueurs, elle sera alors considérée comme forfait, en raison d'un effectif insuffisant.

Nombre d'équipes identique à la Régionale 2 et nombre de poules identique à la Régionale 2

Calendrier et dates de repli

2. CALENDRIER DE LA PHASE QUALIFICATIVE			
A1	20 Septembre 2026	**R1**	13 Décembre 2026
A2	27 Septembre 2026	**R2**	20 Décembre 2026
A3	04 Octobre 2026	**R3**	17 Janvier 2027
A4	18 Octobre 2026	**R4**	24 Janvier 2027
A5	25 Octobre 2026	**R5**	31 Janvier 2027
A6	08 Novembre 2026	**R6**	14 Février 2027
A7	15 Novembre 2026	**R7**	21 Février 2027
A8	22 Novembre 2026	**R8**	07 Mars 2027
A9	06 Décembre 2026	**R9**	14 Mars 2027

DATES DE REPLI	
REPLI 1	11 Octobre 2026
REPLI 2	01 Novembre 2026
REPLI 3	29 Novembre 2026
REPLI 4	10 Janvier 2027
REPLI 5	07 Février 2027
REPLI 6	28 Février 2027

A L'issue de la phase qualificative les équipes seront classées de 1 à **54** conformément à l'article 340 des règlements généraux de la F.F.R.

b. Phase finale **Réserve Régionale 2**

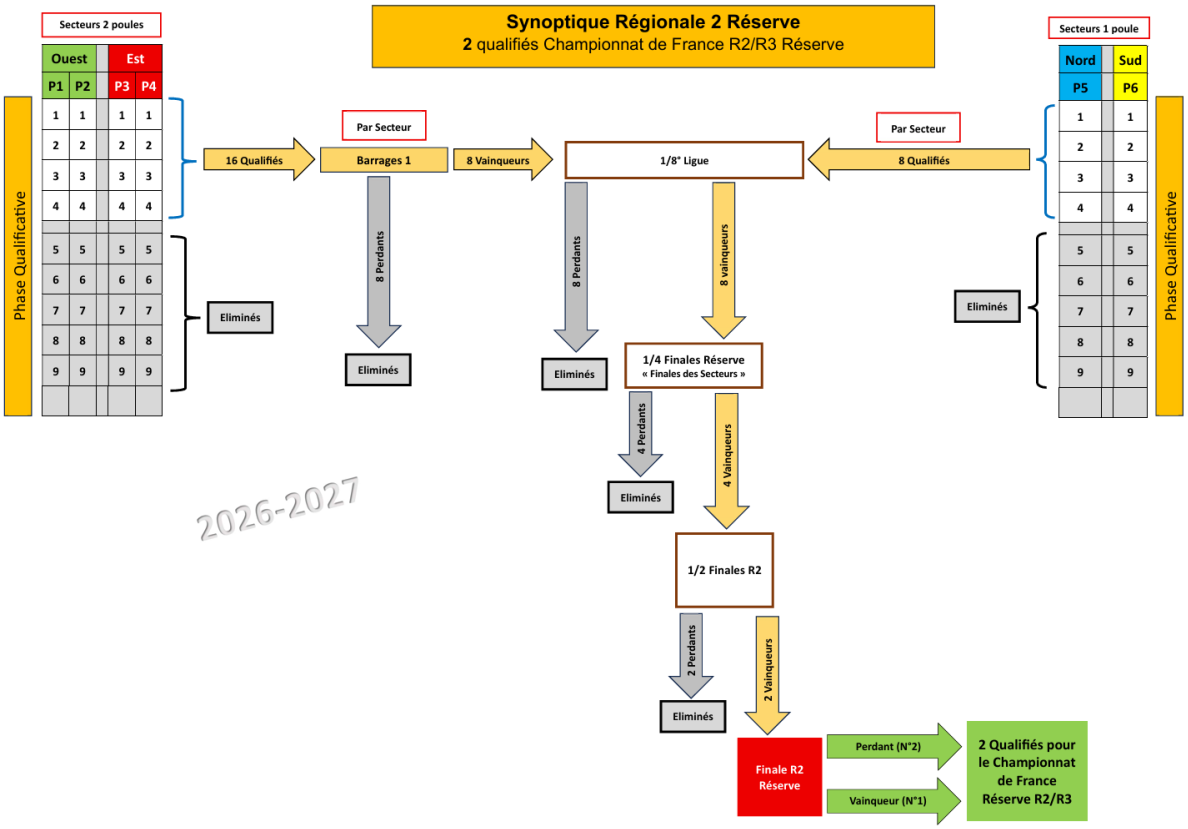

- Secteurs 2 poules- Ouest et Est
  - Barrages 1 par secteur sur terrain du mieux classé
  - Oppositions par secteur des barrages 1 chez le mieux classé
    - N°1 Poule 1 -Ouest rencontre N°4 Poule 2 -Ouest
    - N°2 Poule 1 -Ouest rencontre N°3 Poule 2 -Ouest
    - N°1 Poule 2 -Ouest rencontre N°4 Poule 1 -Ouest
    - N°2 Poule 2 -Ouest rencontre N°3 Poule 1 -Ouest
    - N°1 Poule 3 -Est rencontre N°4 Poule 4 -Est
    - N°2 Poule 3 -Est rencontre N°3 Poule 4 -Est
    - N°1 Poule 4 -Est rencontre N°4 Poule 3 -Est
    - N°2 Poule 4 -Est rencontre N°3 Poule 3 -Est
    - Les vainqueurs (8) sont qualifiés pour les 1/8 Ligue

    - Secteurs 1 poule- Nord et Sud
  - Pas de Barrages 1 pour les secteurs 1 poule

- **1/8 de Finale réserve régionale 2** (= 1/2 finales de secteur)
  - Par secteur chez le mieux classé
    - Vainqueur barrage 1 le mieux classé (1) rencontre Vainqueur barrage 1 le moins bien classé (4) – secteur Ouest
    - Vainqueur barrage 1 le mieux classé (2) après le N°1 rencontre le Vainqueur barrage 1 le moins bien classé (3) après le N°2– secteur Ouest
    - Vainqueur barrage 1 le mieux classé (1) rencontre Vainqueur barrage 1 le moins bien classé (4) – secteur Est

- Vainqueur barrage 1 le mieux classé (2) après le N°1 rencontre le Vainqueur barrage 1 le moins bien classé (3) après le N°2– secteur Est
- N°1 Poule 5 rencontre N°4 Poule 5 – secteur Nord
- N°2 Poule 5 rencontre N°3 Poule 5 – secteur Nord
- N°1 Poule 6 rencontre N°4 Poule 6 – secteur Sud
- N°2 Poule 6 rencontre N°3 Poule 6 – secteur Sud

- Les vainqueurs (8) sont qualifiés pour 1/4 Ligue (finales de secteur)

- **1/4 de Finale ligue de réserve régionale 2** (= finales de secteur)
  - Par secteur sur terrain des finales de secteur
    - Vainqueurs des 1/8ème de Finale de Ligue

- **1/2 Finale ligue de réserve régionale 2** sur terrain neutre
    - Vainqueurs des 1/4
      - Le mieux classé (1) rencontre le moins bien classé (4) suivant la phase qualificative
      - Le mieux classé (2) après le N°1 rencontre le moins bien classé (3) après le N°3 suivant la phase qualificative

- **Finale de Ligue de réserve régionale 2**
  - Sur le terrain des finales de Ligue
    - Vainqueurs des 1/2 Finale de Ligue
    - **Le vainqueur est classé N°1 de la Réserve Régionale 2**
    - **Le perdant est classé N° 2 de la Réserve Régionale 2**
    -

- Calendrier des phases finales **Réserve Régionale 2** :

Réserve REGIONALE 2	
Barrages 1 – Secteurs 2 poules	**21 Mars**
1/8ème de FINALE	**28 Mars**
1/4 de FINALE = FINALES SECTEURS	**10/11 Avril**
1/2 FINALES	**18 Avril**
FINALE LIGUE	**24/25 Avril**
QUALIFIEES CHAMPIONNAT DE FRANCE	**02 Mai**

c. Qualifications en championnat de France

Le tableau des qualifiés en championnat de France prévoit la qualification de :

- **NC*** équipes en championnat de France
  - N°1 = Le Champion de Ligue
  - N° 2 = Le perdant en finale de Ligue
  - N° 3 = Le perdant de la 1/2 finale de Ligue le mieux classé
  - N° 4 = Le perdant de la 1/2 finale de Ligue le moins bien classé

Précisison : La Phase Finale du Championnat de France Réserves Régionale 2 se joue EXCLUSIVEMENT à XV.

E. Régionale 3

1) Principes généraux

Pour la saison **2026/2027**, la compétition de Régionale 3 sera organisée de la façon suivante :

- Une phase qualificative : les **67** équipes sont réparties en **7** poules de **9/10** équipes

2) Liste des équipes participantes Par ordre alphabétique

NOM CLUB	CODE CLUB
A S A I A LEMPDES (4217J)	4217J
A S GRANOISE -1 (4031G)	4031G
A S GRANOISE -2 (4031G)	4031G
A S PULVERIERES (5564Y)	5564Y
ASSOCIATION RUGBY TECHNOLOGIE (7622P)	7622P
C A MAURIENNAIS (4068X)	4068X
C S GRESIVAUDAN BELLEDONNE (5959C)	5959C
C S PUY GUILLAUME RUGBY (202627xxxxxxxxRST)	202627xxxxxxxxRST
C S SAUXILLANGEOIS (6322X)	6322X
COURTENAY RUGBY XV (8010T)	8010T
ENT R CHAUFFAILLES CHARLIEU (4314P)	4314P
ENTENTE BLANZAT CHATEAUGAY (202627xxxxxxxxRST)	202627xxxxxxxxRST
ENTENTE SIOULE LIMAGNE (202627xxxxxxxxRST)	202627xxxxxxxxRST
JEUNESSE ATH HEYRIEUX RUGBY (6426K)	6426K
JOYEUSE SPORTIVE A QUINZE DE ST PAUL LES ROMANS (7576R)	7576R
LA FRATERNELLE MOIRANS (4048A)	4048A
LES LOUPS DE LA CROIX (7634B)	7634B
OL ST BONNET PRES RIOM (4238G)	4238G
OVALE REINS AMPLEPUIS (6301Z)	6301Z
PAYS DE L'ARBRESLE RUGBY CLUB (7289S)	7289S
PLAUZAT OLYMPIQUE (7517E)	7517E
R C BEAUMONTOIS (4204V)	4204V
R C BREZINS (6161X)	6161X
R C DES HAUTS PLATEAUX (7066F)	7066F
R C HAUT GEVAUDAN (6485Z)	6485Z
R C LANGEADOIS (5565Z)	5565Z
R C LAPALISSOIS (5826H)	5826H
R C LAVANCIA DORTAN (6846S)	6846S
R C LIVRADOIS (6423G)	6423G
R C MONTMEYRANNAIS (6069X)	6069X
R C PERIGNAT SUR ALLIER (6292P)	6292P
R C ROCHE LA MOLIERE (6329E)	6329E
R C SAINT YORRE RUGBY (6154P)	6154P
R C SILLANS (6898Y)	6898Y
R C TOUVET PONTCHARRA (4081L)	4081L
R C VILLENEUVOIS V DE MARC (5070L)	5070L
R C XV BRIVES CHARENSAC (202627xxxxxxxxRST)	202627xxxxxxxxRST
RASS CRUAS-OUVEZE (202627xxxxxxxxRST)	202627xxxxxxxxRST
RASS DOMPIERRE-MOULINS (202627xxxxxxxxRST)	202627xxxxxxxxRST

RASS ENNEZAT-AIGUEPERSE (202627xxxxxxxxRST)	202627xxxxxxxxRST
ROYANS SPORTS (4054G)	4054G
RUGBY CLUB BILLOMOIS (7315U)	7315U
RUGBY CLUB CORBELIN (6959P)	6959P
RUGBY CLUB DU GENEVOIS (4070Z)	4070Z
RUGBY CLUB DU PAYS BRIANCONNAIS (4013M)	4013M
RUGBY CLUB HAUTE TARENTAISE (7414X)	7414X
RUGBY CLUB LE MOLE (5561V)	5561V
RUGBY CLUB MASSIACOIS (7185J)	7185J
RUGBY CLUB SAVOIE RUMILLY (4061P)	4061P
RUGBY CLUB VAL DE SAONE (7659C)	7659C
RUGBY CLUB VAUX (7661E)	7661E
RUGBY DES MONTS (7725W)	7725W
RUGBY ENTENTE VELAY EST (7209J)	7209J
RUGBY OLYMPIQUE DONZEROIS (5909Y)	5909Y
SAMOENS SANGLIERS RUGBY UNION FOOTBALL CLUB (7933N)	7933N
SAVIGNEUX MONTBRISON RUGBY CLUB (7653W)	7653W
ST VALLIER SPORTIF (4076F)	4076F
U S DIEULEFIT BOURDEAUX (4022X)	4022X
U S VALLOIRE GALAURE (5058Y)	5058Y
U S VENISSIEUX (5064E)	5064E
UNION SPORTIVE ALBINOISE RIVE GAUCHE (4088U)	4088U

Architecture

f. Phase préliminaire

- Les **67** associations sont réparties en **7** poules de **9/10** équipes établies selon des critères d'optimisation géographique et sportif

Poules et secteurs géographiques Par ordre alphabétique

- 2 poules pour le secteur Ouest (poules 1 et 2)
- 2 poules pour le secteur Nord (poules 3 et 4)
- 2 poules pour le secteur Est (poule 5)
- 1 poule pour le secteur Sud (poule 6)

POULE 1 - Ouest -
C S PUY GUILLAUME RUGBY (202627xxxxxxxxRST)
ENT R CHAUFFAILLES CHARLIEU (4314P)
R C BEAUMONTOIS (4204V)
R C LAPALISSOIS (5826H)
R C LIVRADOIS (6423G)
RASS DOMPIERRE-MOULINS (202627xxxxxxxxRST)
RASS ENNEZAT-AIGUEPERSE (202627xxxxxxxxRST)
RUGBY CLUB VAUX (7661E)
XV DES COMBRAILLES (4227V)

POULE 2 - Ouest -
A S PULVERIERES (5564Y)
C S SAUXILLANGEOIS (6322X)
ENTENTE SIOULE LIMAGNE (202627xxxxxxxxRST)

PLAUZAT OLYMPIQUE (7517E)
R C HAUT GEVAUDAN (6485Z)
R C LANGEADOIS (5565Z)
R C PERIGNAT SUR ALLIER (6292P)
R C SAINT YORRE RUGBY (6154P)
RUGBY CLUB MASSIACOIS (7185J)
POULE 3 - Nord -
JEUNESSE ATH HEYRIEUX RUGBY (6426K)
OVALE REINS AMPLEPUIS (6301Z)
PAYS DE L'ARBRESLE RUGBY CLUB (7289S)
R C LAVANCIA DORTAN (6846S)
R C VILLENEUVOIS V DE MARC (5070L)
RUGBY CLUB VAL DE SAONE (7659C)
RUGBY DES MONTS (7725W)
U S VALLOIRE GALAURE (5058Y)
U S VENISSIEUX (5064E)
XV SURANAIS (5881T)

Par ordre alphabétique

POULE 4 – Nord -
A S A I A LEMPDES (4217J)
ENTENTE BLANZAT CHATEAUGAY (202627xxxxxxxxRST)
OL ST BONNET PRES RIOM (4238G)
R C DES HAUTS PLATEAUX (7066F)
R C ROCHE LA MOLIERE (6329E)
R C XV BRIVES CHARENSAC (202627xxxxxxxxRST)
RUGBY CLUB BILLOMOIS (7315U)
RUGBY ENTENTE VELAY EST (7209J)
SAVIGNEUX MONTBRISON RUGBY CLUB (7653W)

Par ordre alphabétique

POULE 5 – Est -
*C S GRESIVAUDAN BELLEDONNE **2** (5959C)*
C A MAURIENNAIS (4068X)
COURTENAY RUGBY XV (8010T)
R C TOUVET PONTCHARRA (4081L)
RUGBY CLUB CORBELIN (6959P)
RUGBY CLUB DU GENEVOIS (4070Z)
RUGBY CLUB HAUTE TARENTAISE (7414X)
RUGBY CLUB LE MOLE (5561V)
RUGBY CLUB SAVOIE RUMILLY (4061P)
SAMOENS SANGLIERS RUGBY UNION FOOTBALL CLUB (7933N)

Par ordre alphabétique

POULE 6 -Est -
*A S GRANOISE -**2** (4031G)*
C S GRESIVAUDAN BELLEDONNE (5959C)
LA FRATERNELLE MOIRANS (4048A)
R C BREZINS (6161X)
R C SILLANS (6898Y)
ROYANS SPORTS (4054G)

RUGBY CLUB DU PAYS BRIANCONNAIS (4013M)
UNION SPORTIVE ALBINOISE RIVE GAUCHE (4088U)
US DOMENOISE RUGBY
VOREPPE RC

POULE 7 – Sud -
A S GRANOISE (4031G)
ASSOCIATION RUGBY TECHNOLOGIE (7622P)
JOYEUSE SPORTIVE A QUINZE DE ST PAUL LES ROMANS (7576R)
LES LOUPS DE LA CROIX (7634B)
R C MONTMEYRANNAIS (6069X)
RASS CRUAS-OUVEZE (202627xxxxxxxxRST)
RUGBY OLYMPIQUE DONZEROIS (5909Y)
ST VALLIER SPORTIF (4076F)
U S DIEULEFIT BOURDEAUX (4022X)
UNION SPORTIVE RHONE XV (6017R)

Cartographie des poules

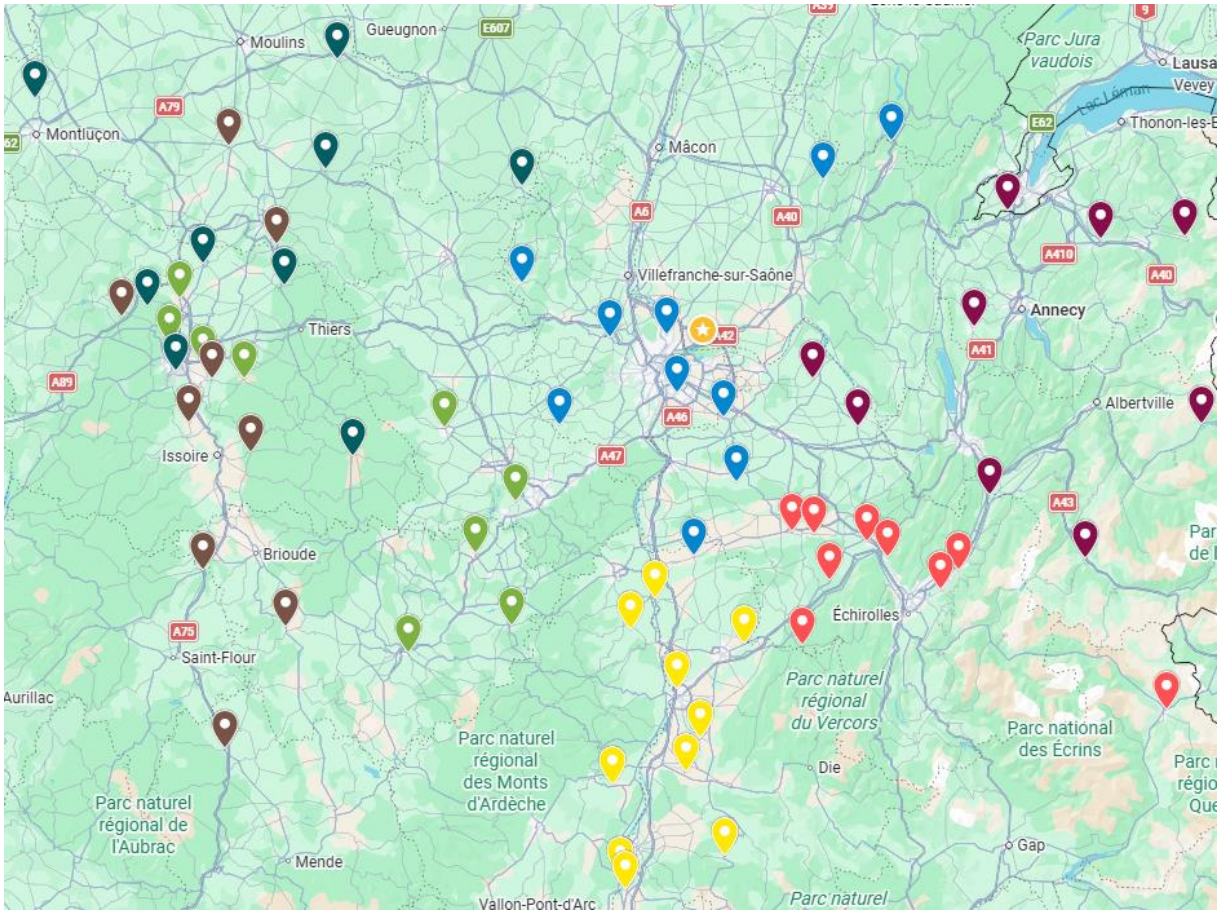

Les équipes de chaque poule se rencontrent en matchs « Aller » et « Retour » selon le calendrier ci-après, soit **16 à 18** rencontres par équipe.

Le nombre Maximum de rencontres consécutives est limité à **6** rencontres
Calendrier et dates de repli

3. CALENDRIER DE LA PHASE QUALIFICATIVE			
A1	20 Septembre 2026	**R1**	13 Décembre 2026
A2	27 Septembre 2026	**R2**	20 Décembre 2026
A3	04 Octobre 2026	**R3**	17 Janvier 2027

A4	18 Octobre 2026	**R4**	24 Janvier 2027
A5	25 Octobre 2026	**R5**	07 Février 2027
A6	01 Novembre 2026	**R6**	14 Février 2027
A7	15 Novembre 2026	**R7**	28 Février 2027
A8	22 Novembre 2026	**R8**	07 Mars 2027
A9	29 Novembre 2026	**R9**	14 Mars 2027

DATES DE REPLI	
REPLI 1	11 Octobre 2026
REPLI 2	08 Novembre 2026
REPLI 3	06 Décembre 2026
REPLI 4	10 Janvier 2027
REPLI 5	31 Janvier 2027
REPLI 6	21 Janvier 2027

A L'issue de la phase qualificative les équipes seront classées de 1 à **67** conformément à l'article 340 des règlements généraux de la F.F.R.

Sauf précision particulière, en cas de renoncement ou d'interdiction de participation à l'une de ces deux phases finales, l'équipe en question **sera classée à la première place non qualificative**

*** Phases finales**

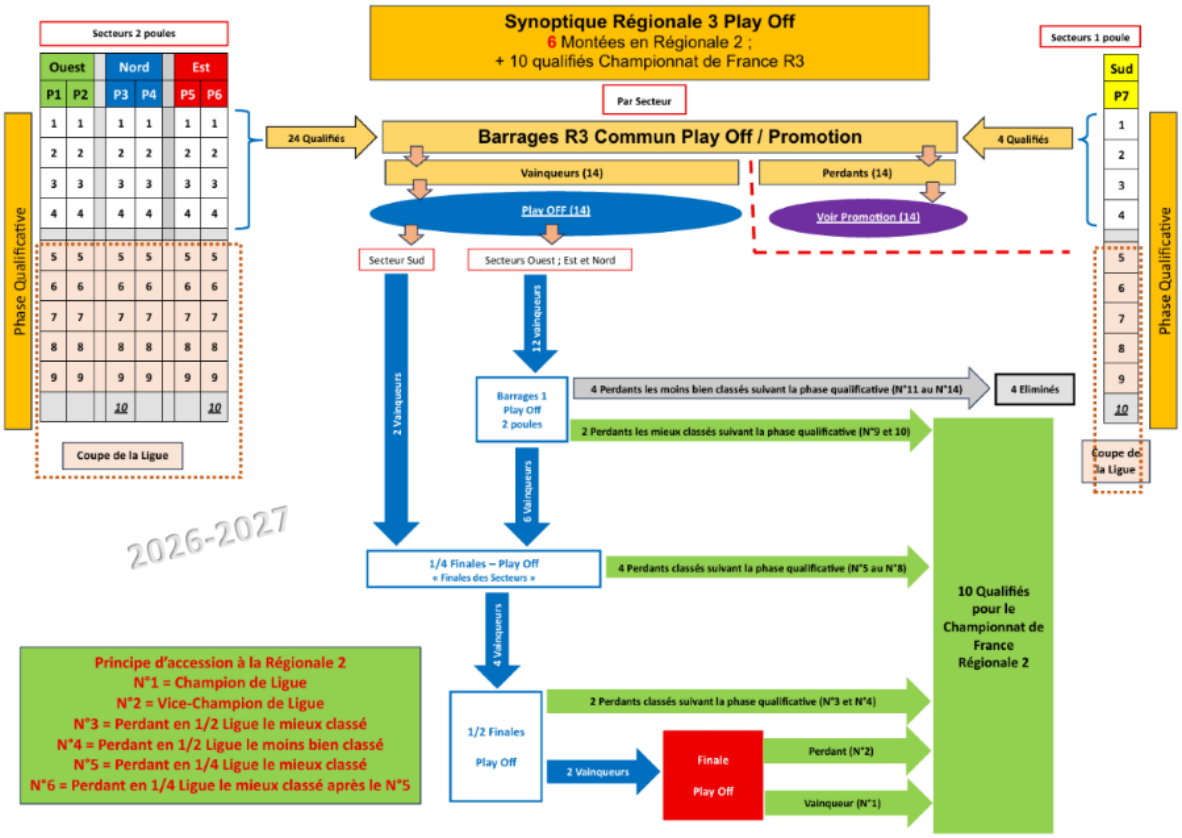

Les clubs classés de 1 à 4 de chaque poule sont qualifiés pour les barrages R3

- Barrages R3 qualificatifs pour Play Off et Promotion
  - Oppositions par secteur des barrages R3 chez le mieux classé
  - Secteurs 2 poules -Ouest, Nord et Est- oppositions croisées
    - N°1 Poule 1 -Ouest rencontre N°4 Poule 2 -Ouest
    - N°2 Poule 1 -Ouest rencontre N°3 Poule 2 -Ouest
    - N°1 Poule 2 -Ouest rencontre N°4 Poule 1 -Ouest

- N°2 Poule 2 -Ouest rencontre N°3 Poule 1 -Ouest
- N°1 Poule 3 -Nord rencontre N°4 Poule 4 -Nord
- N°2 Poule 3 -Nord rencontre N°3 Poule 4 -Nord
- N°1 Poule 4 -Nord rencontre N°4 Poule 3 -Nord
- N°2 Poule 4 -Nord rencontre N°3 Poule 3 -Nord
- N°1 Poule 5 -Est rencontre N°4 Poule 6 -Est
- N°2 Poule 5 -Est rencontre N°3 Poule 6 -Est
- N°1 Poule 6 -Est rencontre N°4 Poule 5 -Est
- N°2 Poule 6 -Est rencontre N°3 Poule 5 -Est

Les vainqueurs (12) sont qualifiés pour les barrages 1 Play Off
Les perdants (12) sont qualifiés pour les barrages 1 Promotion

- Secteur 1 poule -Sud-
- N°1 Poule 7 -Ouest rencontre N°4 Poule 7 -Nord
- N°2 Poule 7 -Ouest rencontre N°3 Poule 7 -Nord

Les vainqueurs (2) sont qualifiés pour les 1/4 de Finale Ligue Play Off
Les perdants (2) sont qualifiés pour les 1/4 de Finales ligue Promotion

*** Phase finale Play Off**

- **Barrages 1 Play Off R3– Intra-secteur**
  - Secteurs 2 poule -Ouest, Nord et Est-
    - Oppositions par secteur des barrages 1 Play Off chez le mieux classé
      - Vainqueur barrage R3 le mieux classé (1), vs le vainqueur barrage R3 le moins bien classé (4)
      - Vainqueur barrage R3 le mieux classé après le N°1(2) vs le vainqueur barrage R3 le mieux classé après le N°2(3)

** Les vainqueurs sont qualifiés pour les 1/4 de finales de Ligue (finales de Secteur)
** Les 2 perdants les mieux classés sont classés du N°9 et N°10, suivant la phase qualificative, pour le championnat de France Play Off
** Les 4 perdants les moins bien classés, suivant la phase qualificative, sont éliminés de la phase Championnat de France

  - Secteurs 1 poule -Sud-
    - Pas de barrages 1 pour le secteur 1 poule

- **1/4 Play Off R3 (finales de secteur)** par secteur sur terrain des finales de secteur
  - Secteurs 2 poules -Ouest, Nord et Est-
    - Les Vainqueurs des barrages 1 se rencontrent en finale de leur secteur respectif.
  - Secteur 1 poule - Sud-
    - Les Vainqueurs des barrages R3 se rencontre en finale du secteur Sud.

** Les vainqueurs sont qualifiés pour les 1/2 de finales de Ligue
** Les perdants (4) sont classés du N°5 au N°8 de la Régionale 3 suivant leur classement en phase qualificative.

- **1/2 finale Play Off R3** sur terrain neutre

- Oppositions inter-secteurs des 1/2 finales
    - Le mieux classé -1- rencontre le moins bien classé -4-
    - Le mieux classé après (1) -2- rencontre le mieux classé après (2) -3

** Les vainqueurs sont qualifiés pour la finale de Ligue
** Les perdants sont classés N°3 et N°4° de la Régionale 3 suivant leur classement en phase qualificative.

- Calendrier des phases finales **Play Off Régionale 3** :

REGIONALE 3 Play Off	
Barrages R3	**21 Mars**
Barrages 1 secteurs 2 poules	**28 Mars**
1/4 de FINALE = FINALES SECTEURS	**10/11 Avril**
1/2 FINALES	**18 Avril**
FINALE LIGUE	**24/25 Avril**
QUALIFIEES CHAMPIONNAT DE FRANCE	**04 Mai**

* Phase finale Promotion R3

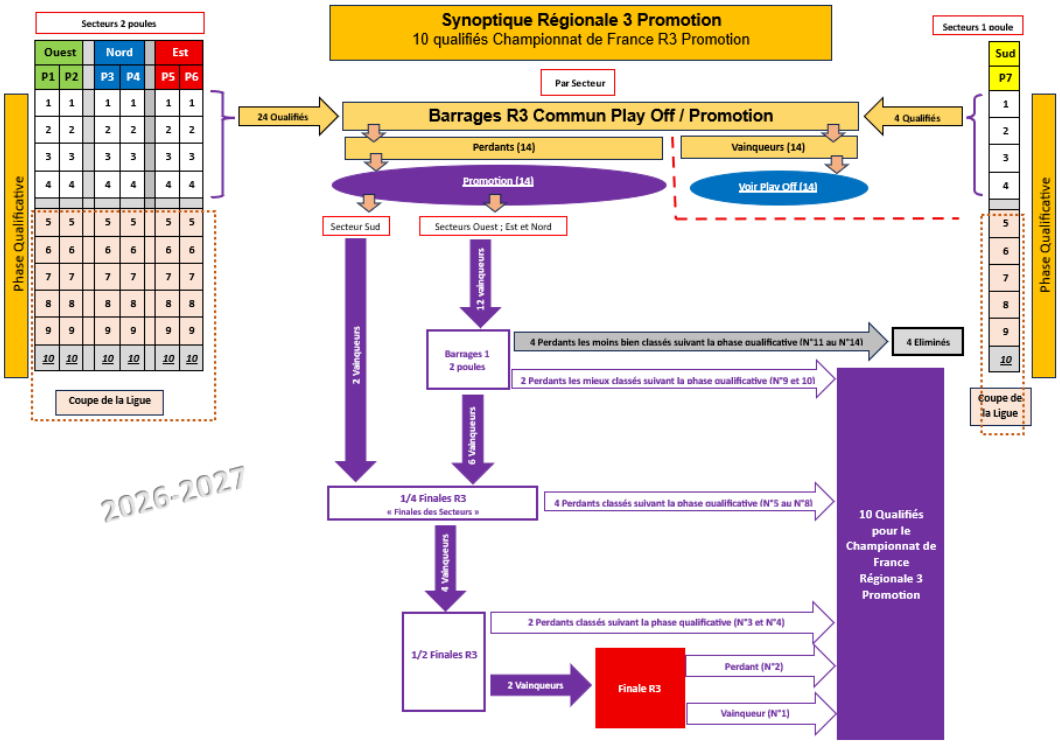

- Secteurs 2 poules -Ouest, Nord et Est-

    - Oppositions par secteur des barrages 1 Promotion R3 chez le mieux classé
        - Perdant barrage R3 le mieux classé (1), vs le perdant barrage R3 le moins bien classé (4)
        - Perdant barrage R3 le mieux classé après le N°1(2) vs le perdant barrage R3 le mieux classé après le N°2(3)

** Les vainqueurs sont qualifiés pour les 1/4 de finales de Ligue

** Les 2 perdants les mieux classés sont classés du N°9 et N°10, suivant la phase qualificative, pour le championnat de France Promotion Régionale 3
** Les 4 perdants les moins bien classés, suivant la phase qualificative, sont éliminés de la phase du Championnat de France

- Secteur 1 poule- Sud
  - Pas de Barrages 1

- **1/4 de finale ligue Promotion R3 PAS DE FINALES SECTEURS**
  - Sur terrain neutre
  - Secteurs 2 poules -Ouest, Nord et Est-
    - Les Vainqueurs des barrages 1 se rencontrent en finale de leur secteur respectif.
  - Secteur 1 poule - Sud-
    - Les Vainqueurs des barrages R3 se rencontre en finale du secteur Sud.

** Les vainqueurs sont qualifiés pour les 1/2 de finales de Ligue
** Les perdants (4) sont classés du N°5 au N°8 de la Promotion Régionale 3 suivant leur classement en phase qualificative.

- **1/2 finale ligue Promotion R3**
  - Oppositions des 1/2 finales sur terrain neutre
    - Le mieux classé -1- rencontre le moins bien classé -4-
    - Le mieux classé après (1) -2- rencontre le mieux classé après (2) 3-

** Les vainqueurs sont qualifiés pour les finales de Ligue
** Les perdants (2) sont classés du N°3 et N°4 de la Promotion Régionale 3 suivant leur classement en phase qualificative.

- **Finale ligue Promotion R3**
  - Oppositions de la Finales sur terrain neutre terrain de finales
    - Les vainqueurs des 1/2 finales
    - Le vainqueur est classé à la 1ère place Promotion R3
    - Le perdant est classé 2° Promotion R3

- Calendrier des phases finales **Promotion Régionale 3** :

REGIONALE 3 Promotion	
Barrages R3	**21 Mars**
Barrages 1 secteurs 2 poules	**28 Mars**
1/4 de FINALE LIGUE	**11 Avril**
1/2 FINALES LIGUE	**18 Avril**
FINALE LIGUE	**24/25 Avril**
QUALIFIEES CHAMPIONNAT DE FRANCE	**02 Mai**

d. Qualifications en championnat de France

Le tableau des qualifiés en championnat de France prévoit la qualification de :

- **10** équipes en championnat de France
  N° 1 = Le Champion de Ligue
  N° 2 = Le perdant en finale de Ligue
  N° 3 = Le perdant en 1/2 finale de Ligue le mieux classé en phase qualificative
  N° 4 = Le perdant en 1/2 finale de Ligue le moins bien classé en phase qualificative

N° 5 = Le perdant en 1/4 finale de Ligue le mieux classé en phase qualificative
N° 6 = Le perdant en 1/4 finale de Ligue le mieux classé après le N°5
N° 7 = Le perdant en 1/4 finale de Ligue le mieux classé après le N°6
N° 8 = Le perdant en 1/4 finale de Ligue le mieux classé après le N°7
N° 9 = Le perdant en barrages 1 le mieux classé en phase qualificative
N° 10 = Le perdant en barrages 1 le mieux classé après le N°9

- **10** équipes en championnat de France Promotion

N° 1 = Le Champion de Ligue
N° 2 = Le perdant en finale de Ligue
N° 3 = Le perdant en 1/2 finale de Ligue le mieux classé en phase qualificative
N° 4 = Le perdant en 1/2 finale de Ligue le moins bien classé en phase qualificative
N° 5 = Le perdant en 1/4 finale de Ligue le mieux classé en phase qualificative
N° 6 = Le perdant en 1/4 finale de Ligue le mieux classé après le N°5
N° 7 = Le perdant en 1/4 finale de Ligue le mieux classé après le N°6
N° 8 = Le perdant en 1/4 finale de Ligue le mieux classé après le N°7
N° 9 = Le perdant en barrages 1 le mieux classé en phase qualificative
N° 10 = Le perdant en barrages 1 le mieux classé après le N°9

Toute équipe 3 engagée en Régionale 3 ne peut pas participer aux phases finales du championnat de France de Régionale 3 et Promotion Régionale 3, et n'accède pas à la Régionale 2.

Toute équipe 2 engagée en Régionale 3 ne peut pas participer aux phases finales de secteur, ligue et du championnat de France de Régionale 3 ou Promotion Régionale 3, et n'accède pas à la Régionale 2.

Toute équipe 2 ou 3 peut s'engager en coupe de la ligue de sa compétition respective

a. *Affectations pour la saison 2027/2028*

- Voir chapitre IV) Annexe -1) Tableau Montées / Descentes

Les équipes maintenues en Régionale 3 à l'issue de la saison 2026-2027 sont dépendantes du nombre d'équipes reléguées de Fédérale 3

- **6** équipes sont promues de Régionale 3 en Régionale 2 à l'issue de la saison 2026-2027

* La compétition de Régionale 3 regroupera pour la saison 2027-2028, les associations non retenues en Régionale 1 et Régionale 2

e. Compétitions de fin de saison

Coupe de la ligue en cours d'étude

3) Classement Inter-poules Régionale 3 à l'issue de la saison 2026-2027

N° 1 = Le Champion de Ligue
N° 2 = Le perdant en finale de Ligue
N° 3 = Le perdant en 1/2 finale de Ligue le mieux classé en phase qualificative
N° 4 = Le perdant en 1/2 finale de Ligue le moins bien classé en phase qualificative
N° 5 = Le perdant en 1/4 finale de Ligue le mieux classé en phase qualificative
N° 6 = Le perdant en 1/4 finale de Ligue le mieux classé après le N°5
N° 7 = Le perdant en 1/4 finale de Ligue le mieux classé après le N°6
N° 8 = Le perdant en 1/4 finale de Ligue le mieux classé après le N°7
N° 9 = Le perdant en barrages 1 le mieux classé en phase qualificative
N° 10 = Le perdant en barrages 1 le mieux classé après le N°9

N° 11 = Le perdant en barrages 1 le mieux classé après le N°10
N° 12 = Le perdant en barrages 1 le mieux classé après le N°11
N° 13 = Le perdant en barrages 1 le mieux classé après le N°12
N° 14 = Le perdant en barrages 1 le mieux classé après le N°13
N° 15 – Le Champion de Ligue Promotion
N° 16 = Le vice- Champion de Ligue
N° 17 = Le perdant en 1/2 finale Promotion le mieux classé à l'issue de la phase qualificative
N° 18= Le perdant en 1/2 finale Promotion le moins bien classé à l'issue de la phase qualificative
N° 19 = Le perdant en 1/4 finale promotion le mieux classé en phase qualificative
N° 20 – Le perdant en 1/4 le mieux classé après le après le N°19
N° 21 - Le perdant en 1/4 le mieux classé après le N°20
N° 22 – Le perdant en 1/4 le mieux classé après le N°21
N° 23 - Le perdant du barrage 1 Promotion le mieux classé
N° 24 – Le perdant du barrage 1 Promotion le mieux classé après le N°23
N° 25 - Le perdant du barrage 1 Promotion le mieux classé après le N°24
N° 26 – Le perdant du barrage 1 le mieux classé après le N°25
N° 27 - Le perdant du barrage 1 le mieux classé après le N°26
N° 28 – Le perdant du barrage 1 le mieux classé après le N°27
N° 29 et N° 34 – Les clubs 5° de poule ; classés suivant la phase qualificative
N° 35 et N° 40 – Les clubs 6° de poule ; classés suivant la phase qualificative
N° 41 et N° 46 – Les clubs 7° de poule ; classés suivant la phase qualificative
N° 47 et N° 52 – Les clubs 8° de poule ; classés suivant la phase qualificative
N° 53 et N° 59 – Les clubs 9° de poule ; classés suivant la phase qualificative
N° 60 et N° 66 – Les clubs 10° de poule ; classés suivant la phase qualificative

III) Annexes

1) Tableau Montées/Descentes

Système d'accessions et relégations de la ligue à l'issue de la saison 2026/2027, en fonction du nombre de clubs de la ligue, rétrogradés ou relégués de Fédérale 3.

- Avec **0** Montée directe de Régionale 1 en Promotion de Nationale en phase de ligue,
  Entre **8** et **14** Relégations Maximum en Régionale 2
- Avec **4** Montées de Régionale 2 en Régionale 1
  Entre **12** et **14** Relégations Minimum en Régionale 3
- Avec **6** Montées de Régionale 3 en Régionale 2

Clubs relégués de 3°DF	4		5		6		7		8		9		10	
Pour la Régionale 1 – Ligue AURA Nb de Clubs 2026-2027 : 40														
Accédants à la Promotion Nationale	0	1	0	1	0	1	0	1	0	1	0	1	0	1
Relégués de 3°DF	4		5		6		7		8		9		10	
Relégués en Régionale 2	8	7	9	8	10	9	11	10	12	11	13	12	14	13
Accédants de la Régionale 2	4		4		4		4		4		4		4	
Nb de clubs Régionale 1 2027-2028	40		40		40		40		40		40		40	
Pour la Régionale 2 – Ligue AURA Nb de Clubs 2026-2027 : 54														
Accédants à la Régionale 1	4		4		4		4		4		4		4	
Relégués de Régionale 1	8	7	9	8	10	9	11	10	12	11	13	12	14	13
Relégués en Régionale 3	2 descentes Maximum par poules													
Accédants de la Régionale 3	6		6		6		6		6		6		6	
Nb de clubs Régionale 2 2027-2028	De 54 à 60 en fonction du nombre de descentes de 3ème Division Fédérale													
Pour la Régionale 3 – Ligue AURA Nb de Clubs 2026-2027 : 66														
Accédants à la Régionale 2	6		6		6		6		6		6		6	
Relégués de Régionale 2	2 descentes Maximum par poules													
Nb de clubs R3 2027-2028	Fonction du nombre de descentes de 3ème Division Fédérale													

2) Catégorie Spécifique Ligue AURA du jeu à XII

* Les dimensions du terrain sont celles d'un terrain normal pour la pratique du rugby à XV
* Temps de jeu : 2x 30 minutes
* Nombre de joueurs inscrits sur la feuille de match : 13 mini 20 Maxi
* Nombre de joueurs 1ère ligne : 4 mini si 13 joueurs
* Nombre de joueurs remplaçants 1ère ligne : 1 mini à partir de 13 joueurs
* Table de marque : oui

3) Cas spécifiques de clubs

* A S GRANOISE -**2** (4031G)
  - Ne peut pas participer aux phases finales régionales et fédérales
  - Peut participer à la coupe de la Ligue

* CS GRESIVAUDAN BELLEDONNE -**2** (5959C)
  - Ne peut pas participer aux phases finales régionales et fédérales
  - Peut participer à la coupe de la Ligue

* RC RUGBY CLUB SAVOIE RUMILLY -**3** (4061P)
  - Ne peut pas participer aux phases finales fédérales
  - Peut participer à la coupe de la Ligue
  - Liste de joueurs règlementée (35 joueurs)

Conditions de repêchage :

Dans le cas où l'équipe 3 de Rumilly terminerait en position de qualifiable en Championnat de France, le club classé 11ème serait qualifié 10ème, correspondant au club le mieux classé des perdants des barrages 1.