RUGBY
AUVERGNE RHÔNE - ALPES

RUGBY EUROPE SEVENS
U18 CHAMPIONSHIP
BOURGOIN-JALLIEU 2025

DOSSIER DE PRESSE

Championnats Européens de Rugby à 7
M18 Féminin et Masculin

https://ligueaura.ffr.fr/
Ligue Auvergne Rhône Alpes de Rugby
Ligue Auvergne Rhône Alpes de Rugby - FFR
ligueaurarugby

PAROLES DE PRÉSIDENTS



Thierry TONNELIER
Président de la Ligue Auvergne Rhône Alpes de Rugby

« La Ligue Auvergne Rhône Alpes et moi-même sommes fièrs d'accueillir les Championnats Européens de Rugby à 7 Moins de 18 ans Féminin et Masculin sur notre territoire.

Ce grand rendez-vous international clôturera une saison riche en rugby et en événements sur toute notre région.

Le Stade Pierre Rajon, lieu emblématique du rugby isérois sera le théâtre de rencontres passionnantes ou de jeunes talents venus de toute l'Europe donneront leur maximum pour offrir au public le meilleur spectacle possible »

Au programme de ces deux journées de célébration du rugby à 7 :

Plus d'une quarantaine de matchs, 18 équipes et 12 nations qui rassembleront passionnés de rugby comme ceux qui souhaitent le découvrir. Un véritable week-end de fête à l'image du rugby et des valeurs qui lui sont propres : solidarité, respect et partage

Au plaisir de vous retrouver au bord des terrains,

Bons matchs à toutes les équipes européennes,

Et vive le rugby en Auvergne Rhône Alpes ! »

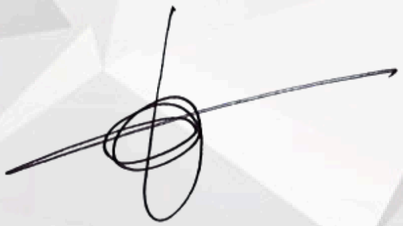

Thierry TONNELIER

PAROLES DE PRÉSIDENTS



Janhein PIETERSE
Président de Rugby Europe

« Nous sommes heureux de collaborer avec la Ligue Auvergne Rhône Alpes pour l'organisation de ces Championnats d'Europe U18 à 7 masculin et féminin.

Après le succès du rugby lors des jeux olympiques l'an dernier, pouvoir mettre à l'honneur les jeunes talents européens du rugby à 7 en France est une belle opportunité dans un stade chargé d'histoires rugbystiques. Ce sera un magnifique évènement pour tous les fans de rugby, qui viendront participer à cette fête du rugby européen et soutenir leurs équipes, en particulier la France tenante du titre »

Janhein PIETERSE

SUPPORTS DE COMMUNICATION



Cliquez ici pour télécharger l'affiche en format portrait

Cliquez ici pour télécharger l'affiche en format paysage

NATIONS PARTICIPANTES



FRANCE

BELGIQUE

POLOGNE

ESPAGNE

TCHÉQUIE

ALLEMAGNE

LETTONIE

PORTUGAL

SUISSE

LUXEMBOURG

LITUANIE

ROUMANIE

POULES ET PROGRAMME

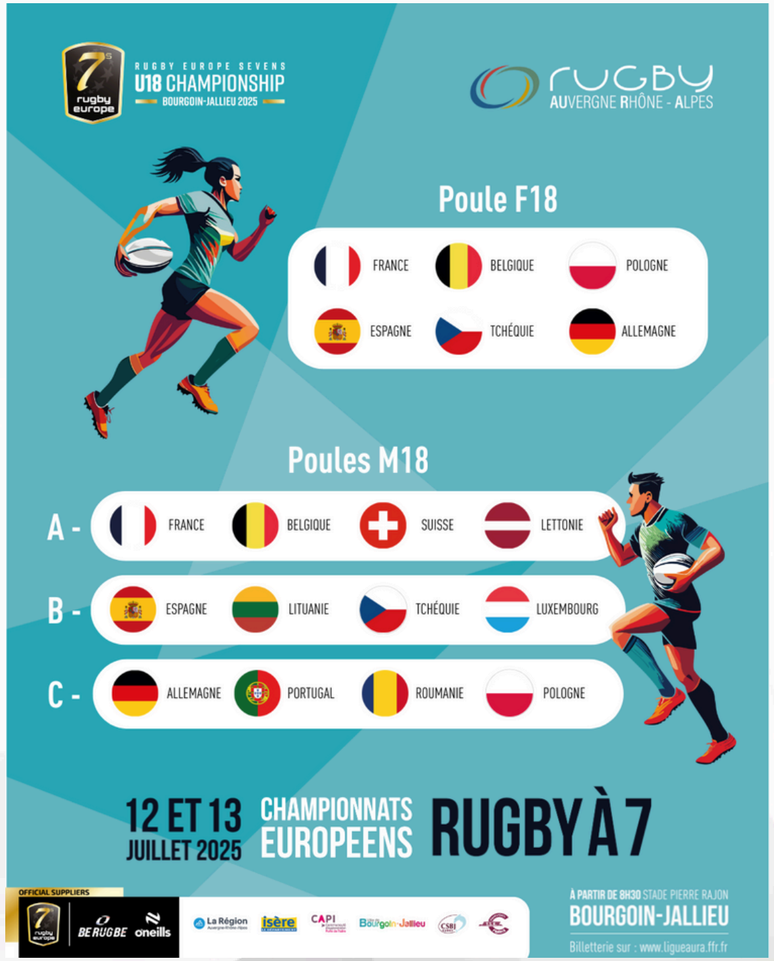

Programme Samedi 12 juillet

Programme Dimanche 13 juillet

FORMAT DE LA COMPÉTITION



<u>Championnat féminin</u>

Durée des rencontres : 14 min (2mi-temps de 7min)

POULE UNIQUE DE 6 ÉQUIPES → FORMULE CHAMPIONNAT

Classement final à l'issue des rencontres entre toutes les équipes

FORMAT DE LA COMPÉTITION

Championnat masculin

Durée des rencontres : 14 min (2mi-temps de 7min)

3 POULES DE 4 ÉQUIPES

Samedi 12 juillet : Phases de poules

Dimanche 13 juillet : Phases finales et matchs de classement



PROGRAMME PRESSE

10 JUILLET 2025 14H

Conférence de presse - *Stade Pierre Rajon*

- Informations page 10

11 JUILLET 2025 19H

Photo des capitaines - *Mairie de Bourgoin Jallieu*

- Possibilité de s'entretenir avec les capitaines des 18 équipes présentes

11 JUILLET 2025

Entrainements ouverts au public

- Informations page 11

12 ET 13 JUILLET 2025

Evénement - *Stade Pierre Rajon*

- Demandes d'accréditations à camille.martin@ligueaura-ffr.fr

CONFERENCE DE PRESSE



BOURGOIN JALLIEU (38)

STADE PIERRE RAJO

14H00

Thierry TONNELIER - Président de la Ligue Auvergne Rhône Alpes de Rugby

Philippe TUCCELLI - Directeur des Compétitions Rugby Europe

Staff des équipes de **France**

Membres du **CS Bourgoin Jallieu**

Invitation Conférence de Presse

ENTRAINEMENTS OUVERTS AU PUBLIC

BRON (69)

Stade Pierre Duboeuf

10h : Espagne Femmes
11h : Pologne Femmes
14h : République Tchèque Hommes
15h : République Tchèque Femmes
16h : Espagne Hommes
18h : Roumanie

BOURGOIN-JALLIEU (38)

Stade de la Plaine

10h30 : France Hommes
16h : Luxembourg
17h : Suisse

LA VERPILLERE (38)

Stade des Loipes

10h : Allemagne Hommes
11h : Allemagne Femmes
12h : Portugal

SAINT MARCEL BEL ACCUEIL (38)

Stade du Girerd

10h : Belgique Femmes
11h : Belgique Hommes
12h : Lituanie

LA TOUR DU PIN (38)

Stade Municipal

10h30 : France Femmes

ACCRÉDITATIONS

- **Accréditations journaliste presse écrite**
  - Conférence de presse
  - Salle presse et média
  - 12 et 13 juillet

- **Accréditation “bord terrain”**
  - Accès à la pelouse
  - Conférence de presse
  - Salle presse et média
  - 12 et 13 juillet

DEMANDES À **CAMILLE.MARTIN@LIGUEAURA-FFR.FR**
OU SUR LE LIEN SUIVANT

Demande d’accréditation

LE STADE PIERRE RAJON

Le stade **Pierre Rajon** est un véritable symbole du rugby isérois et de la région Auvergne Rhône Alpes. Inauguré en 1923, il est le théâtre des du CS Bourgoin Jallieu, club historique et formateur de nombreuses générations de joueurs français.

D'une capacité de plus de **9 400 spectateurs**, le stade Pierre Rajon rassemble des supporters passionnés, une ambiance et une atmosphère unique et une grande ferveur rugbystique.

Lieu emblématique pour tous les amoureux de ballon ovale, Pierre Rajon a vu passer de nombreuses équipes du Top 14, des matchs internationaux, des compétitions nationales ainsi que d’autres événements sportifs et culturels.



LE RUGBY À 7 EN AUVERGNE RHÔNE ALPES

L'Only Seven's Academy est la première structure de Rugby à 7 appartenant à une Ligue de Rugby Régionale.
Elle compte 4 équipes cette saison.

ARTICLE

CENTRE RÉGIONAL DU RUGBY À 7

La Tour du Pin (38)

Le premier Centre Régional du Rugby à 7 se trouvera à la Tour du Pin (38)

ARTICLE

L'ÉDITION 2024



Les Championnats Européens de Rugby à 7 moins de 18 ans féminin et masculin 2024 ont eu lieu à Strasbourg (67) et ont été remportés par nos deux équipes de France !

NOS PARTENAIRES

La Région Auvergne-Rhône-Alpes

isère LE DÉPARTEMENT

CSBJ RUGBY

CAPI Communauté d'Agglomération Porte de l'Isère

LA PLAGNE Paradiski

St-Yorre

TRANSPORTS T.S.E. FRANCE

Ville de Bourgoin-Jallieu