RUGBY
AUVERGNE RHÔNE - ALPES

DOSSIER DE PRESSE

FINALES RÉGIONALES SÉNIORS
RETOUR SUR MONTLUÇON

Ligue Aura rugby
Ligue Auvergne Rhône Alpes de rugby
https://ligueaura.ffr.fr/

JOURNÉE DES FINALES

rugby
AUVERGNE RHÔNE - ALPES



XV MASCULINS SENIORS
5 BOUCLIERS

27 AVRIL 2024

MONTLUÇON - 03

dès 11h

COMPÉTITIONS RÉGIONALES

TARIF : 10€ Gratuit : -16 et PMR

STADIUM DE LA LOUE

Ovalie Club Montluçon

FFR · La Région Auvergne-Rhône-Alpes · SG Auvergne Rhône Alpes · CARS FAURE · Groupama Rhône-Alpes Auvergne · Transports T.S.E. France · La Plagne Paradiski · AOP Bleu d'Auvergne

SOMMAIRE

CHIFFRES CLÉS 4

RÉSULTATS 5

BILAN DES MONTÉES 6

TROPHÉE GILLES CASSAGNE 7

IMAGES 8

REMERCIEMENTS 11

NOS PARTENAIRES 12

CONTACTS 13

LES CHIFFRES CLÉS

4 ème
édition de la Journée des Finales Régionales

5
boucliers de champions de Ligue

10
équipes

2 700
personnes présentes au Stadium de la Loue

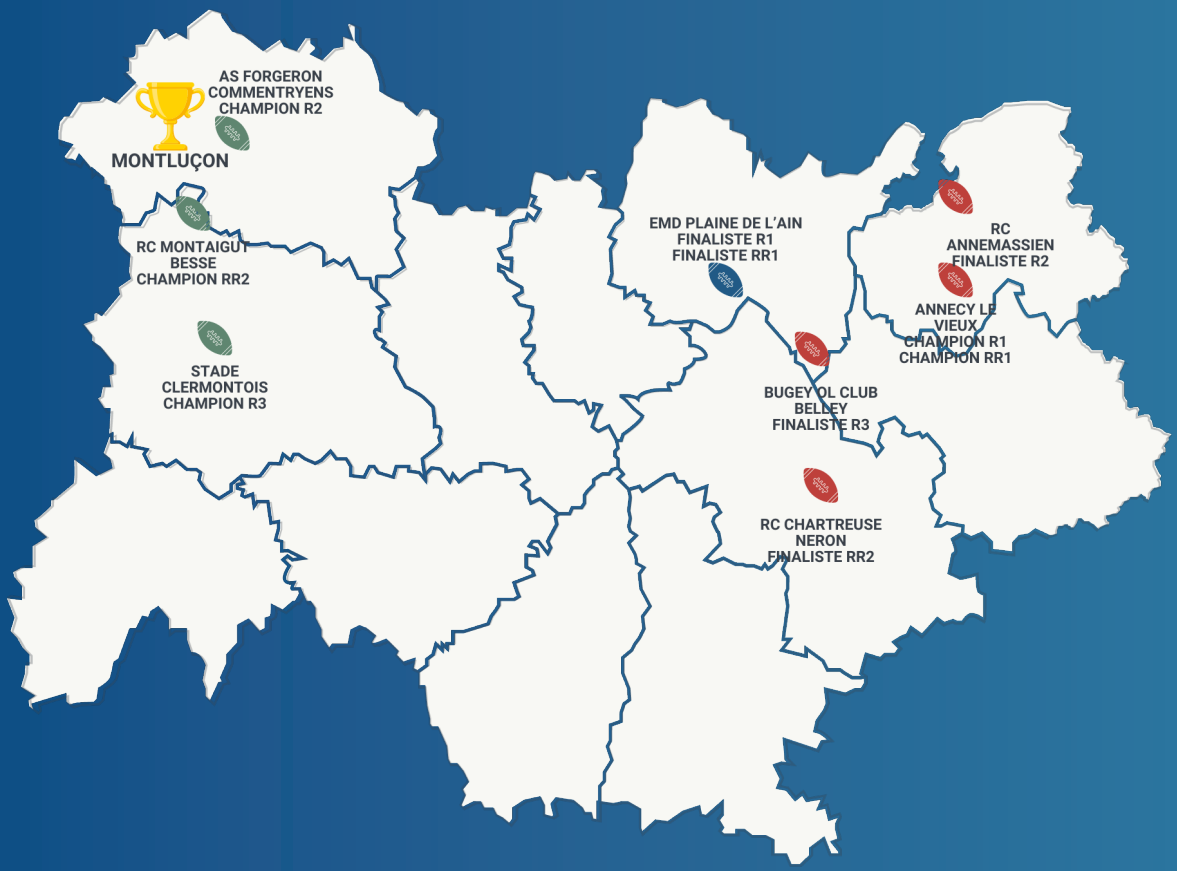

RÉSULTATS

Régionale 1

EMD Plaine de l'Ain 11 - 17 Annecy le Vieux

Réserve Régionale 1

EMD Plaine de l'Ain 20 - 43 Annecy le Vieux

Régionale 2

AS Forgerons Commentryens 53 - 15 RC Annemasse

Réserve Régionale 2

RC Montaigut Besse 20 - 12 RC Chartreuse Neron

Régionale 3

BOC Rugby Belley 18 - 30 Stade Clermontois

BILAN DES MONTÉES

Annecy le Vieux champion de Ligue de Régionale 1 accède à la **Fédérale 3**

Chassieu Rugby, RC Bourguesan, AS Forgerons Commentryens, RC Annemasse
champions de secteur en Régionale 2 accèdent à la Régionale 1

RC Forezien Feurs, US Côtes d'Arey, RC Sillans, AS Granoise, RC Vaux, Stade Clermontois Rugby, Bugey OL Club Belley, CA Mauriennais
finalistes de secteur en Régionale 3 accèdent à la Régionale 2

Toutes les spécificités du règlement sportif sont disponibles dans le guide média ci-joint :

TROPHÉE GILLES CASSAGNE

Les finales régionales de la Ligue Auvergne Rhône Alpes de Rugby ont été dédiées cette année à un homme qui a permis à la Ligue de se développer et aux événements organisés d'être des succès.

Disparu en novembre dernier, ces finales, comme toutes celles organisées dans le territoire cette saison, sont dédiées à l'ancien joueur de rugby et directeur général de la Ligue, Gilles Cassagne.

Pour lui rendre un hommage, le trophée de meilleur joueur de Régionale 1 porte son nom Un trophée inscrit comme un héritage pour cet homme qui a tant fait pour la Ligue et le rugby régional.

Il a été décerné à Ludovic Perruisset, joueur d'Annecy Le Vieux, vainqueur de la finale de Régionale 1.



Gerard Fromont, Ludovic Perruisset et Nathalie Janvier

IMAGES







IMAGES







IMAGES





Retrouvez toutes les images de la journée des finales régionales dans l'article ci-joint :

REMERCIEMENTS

Félicitations aux officiels de matchs présents samedi à la Journée des Finales à Montluçon qui ont assuré le bon déroulement des rencontres.

Cet événement ne pourrait pas avoir lieu sans les joueurs et les équipes, mais sans les officiels de matchs non plus, alors merci à eux.

Un immense merci à l'Ovalie Club Montluçon et au CD Rugby 03 pour leur précieux soutien lors de la journée des finales régionales.

Merci également à tous nos partenaires dont le soutien est essentiel à notre succès.





MERCI À NOS PARTENAIRES !

FFR

La Région
Auvergne-Rhône-Alpes

Groupama
RHÔNE-ALPES AUVERGNE

TRANSPORTS T.S.E. FRANCE

AOP Bleu d'Auvergne

CARS FAURE

SG AUVERGNE RHÔNE ALPES

RUGBY BOURBONNAIS

LA PLAGNE
Paradiski

CONTACTS

DROGUET Léna
lena.droguet@ligueaura-ffr.fr
06.21.03.24.55

MARTIN Camille
camille.martin@ligueaura-ffr
06.52.46.81.28